



# Relatório de Gestão e Contas

PRESTAÇÃO DE CONTAS INTERCALAR 24.10.2025 A 31.12.2025  
FREGUESIA DE AGUÇADOURA

---

abril 2026

# ÍNDICE

I.	INTRODUÇÃO .....	1
	1.1 <i>Nota Prévia</i> .....	1
	1.2 <i>Enquadramento</i> .....	2
II.	ORGANIZAÇÃO INTERNA.....	4
III.	ANÁLISE SÍNTESE DA EXECUÇÃO ORÇAMENTAL.....	6
IV.	ANÁLISE DA RECEITA.....	7
	4.1 <i>Execução</i> .....	7
V.	ANÁLISE DA DESPESA .....	10
	5.1 <i>Execução</i> .....	10
VI.	OPERAÇÕES DE TESOURARIA.....	13
VII.	CONTA DE GERÊNCIA .....	14
VIII.	PRESTAÇÃO DE CONTAS (ANEXOS) .....	15

## ÍNDICE DE TABELAS

Tabela 1 - Composição do órgão executivo .....	4
Tabela 2 - Composição do órgão deliberativo.....	4
Tabela 3 - Síntese orçamento corrigido .....	6
Tabela 4 - Síntese da execução orçamental .....	6
Tabela 5 - Receita orçada, liquidada e cobrada .....	7
Tabela 6 - Estrutura e execução do capítulo "Taxas, multas e outras penalidades" .....	8
Tabela 7- Estrutura e execução do capítulo "Rendimentos de propriedade" .....	8
Tabela 8-Estrutura e execução do capítulo "Transferências correntes recebidas" .....	9
Tabela 9- Estrutura e execução do capítulo "Venda de bens e serviços correntes" .....	9
Tabela 10- Grau de do capítulo "Outras Receitas Correntes" .....	9
Tabela 11- Execução orçamental da despesa por agrupamento .....	10
Tabela 12- Estrutura da despesa paga no agrupamento das "Despesas com pessoal" .....	11
Tabela 13- Massa Salarial (apenas consideradas remunerações certas e permanentes).....	11
Tabela 14- Composição do pessoal a 31.12.2025 .....	11
Tabela 15- Estrutura do agrupamento "Aquisição de bens e serviços" .....	12
Tabela 16- Distribuição da despesa paga com aquisição de bens e serviços por finalidade .....	12
Tabela 17- Mapa de operações de tesouraria.....	13
Tabela 18- Resumo da conta de gerência .....	14

## ÍNDICE DE FIGURAS

Figura 1 - Estrutura da Organização .....	5
---	---



# I. INTRODUÇÃO

## 1.1 Nota Prévia

A prestação de contas está intimamente ligada à transparência e não deve ter como objetivo único responder à pressão da lei, mas, adicionalmente, refletir a obrigação de garantir a transparência no uso dos recursos públicos.

A divulgação de forma regular e transparente da informação económico-financeira da Junta de Freguesia continua a ser uma marca do órgão executivo em exercício de funções.

A total clareza de processos na divulgação de informação económico-financeira é um cunho indissociável do atual órgão executivo, tendo em vista construir uma nova era na gestão pública, uma era de maior rigor, mais transparência e mais eficiência na gestão de recursos públicos, resultando numa maior responsabilização pela prestação de contas e para a tomada de decisões.

Neste contexto, é fundamental a manutenção de uma gestão eficaz de todos os recursos humanos, financeiros e materiais existentes, implicando uma reavaliação constante e atenta de todos os procedimentos, sempre numa perspetiva de melhoria contínua.

O Relatório de Gestão e a Prestação de Contas que ora se apresentam sintetizam e sistematizam a execução financeira de 24 de outubro a 31 de dezembro. No presente relatório, relatam-se os principais acontecimentos que contribuíram para o desempenho orçamental da Junta de Freguesia e desenvolve-se uma análise aos resultados obtidos, utilizando, para este efeito, os dados constantes nos mapas que integram os documentos de prestação de contas.

No período de análise e acordo com entendimento emanado pela CCDRN sobre “Aplicação do saldo da gerência e dos compromissos a transitar das freguesias extintas pela Lei n.º 25-A/2025, de 13 de março” - **Parecer n.º INF\_USJAAL\_VBH\_15688/2025**, cumpre-nos informar que para dar cumprimento ao referido entendimento vertido no referido parecer, toda a verba transferida da União extinta teve de ser considerada como receita corrente e integrada na rubrica 08.01.99.99 e não como saldo de gerência, conforme considerada no orçamento inicial aprovado.

Segundo entendimento da CCDRN *“a consulente, enquanto freguesia reposta inicia a sua atividade com um orçamento de abertura para os meses remanescentes do ano (novembro e dezembro de 2025), não havendo, portanto, lugar à existência de um saldo de gerência anterior, porquanto se trata de uma nova entidade”*. Entende



a CCDRN que todos os valores a transferir para as freguesias repostas se tratam de transferências de verbas e não constituem um saldo de gerência inicial. Assim sendo e uma vez que este entendimento foi recebido, estando já o orçamento aprovado, todas as transferências provenientes da União foram consideradas numa única rubrica já existente no orçamento inicial, a saber 08.01.99.99.

Ainda no mesmo parecer, sobre a matéria de compromissos a transitar e as obrigações por pagar que transitam da freguesia extinta, a CCDRN considera que as obrigações a fornecedores da União de Freguesias extinta são repartidas pelas freguesias repostas, no respeito pelos critérios de repartição e mapa finais aprovados.

## 1.2 Enquadramento

De acordo com a resolução nº2/2025 de 29 de outubro do Tribunal de Contas, as freguesias extintas devem elaborar e submeter as suas contas até 45 dias após as instalações dos novos órgãos das freguesias repostas, devendo incluir a documentação exigida na instrução nº1/2019 do encerramento das operações financeiras. Já as novas Freguesias, onde se inclui a Freguesia de Aguçadoura, devem elaborar e submeter as contas da nova gerência até ao final do mês de abril, do ano seguinte aquele a que as contas respeitam.

O presente relatório, pretende dar a conhecer, aos responsáveis e demais utentes da informação contabilística da Junta de Freguesia de Aguçadoura, a execução e evolução da política orçamental desenvolvida pela autarquia e qual a sua situação financeira a 31 de dezembro de 2025.

De 24 de outubro a 31 de dezembro, as demonstrações orçamentais da Junta de Freguesia foram preparadas com base nos registos contabilísticos mantidos em conformidade com o novo Sistema de Normalização Contabilística para as Administrações Públicas (SNC-AP), aprovado pelo Decreto-Lei n.º 192/2015, de 11 de setembro.

Pretende-se que este documento constitua um importante instrumento de apoio à análise do desempenho orçamental ao período compreendido entre 24.10.2025 a 31.12.2025, onde de uma forma célere e com recurso a mapas, gráficos, quadros e demais indicadores de análise apresentados procuramos espelhar aquela que foi a atividade desenvolvida pelo atual Executivo.

Posteriormente, a publicação da portaria 218/2016, de 9 de agosto, veio estabelecer um regime simplificado de contabilidade pública para as entidades de menor dimensão e risco orçamental, passando assim a existirem as seguintes categorias de entidades para efeitos de SNC-AP e respetivos instrumentos contabilísticos aplicáveis:

Limites (Despesa paga)	Regime contabilístico	Instrumentos contabilísticos aplicáveis
<= € 1.000.000	Simplificado – micro entidades	NCP26 – Contabilidade e relato orçamental; Divulgação do inventário do património.



> € 1.000.000 e <= € 5.000.000	Simplificado – pequenas entidades	NCP-PE – Contabilidade e relato financeiro para pequenas entidades; NCP26 – Contabilidade e relato orçamental; NCP27 – Contabilidade de gestão; Plano de Contas Multidimensional.
> € 5.000.000	Regime geral	Estrutura Concetual; NCP1-NCP25 - Contabilidade e relato financeiro; NCP26 – Contabilidade e relato orçamental; NCP27 – Contabilidade de gestão; Plano de contas multidimensional.

Relativamente aos limites indicados na tabela, a Comissão de Normalização Contabilística (CNC) emitiu a FAQ 19 que vem esclarecer que os valores a considerar são anuais e a observância dos mesmos tem que verificar-se durante dois anos consecutivos.

Posto isto, a prestação de contas da Freguesia de Aguçadoura, relativa ao ano de 2025, foi preparada com base nos registos contabilísticos mantidos em conformidade com os instrumentos aplicáveis às micro entidades. As demonstrações orçamentais, anexo ao presente relatório, são, assim, apresentadas de acordo com a Norma de Contabilidade Pública 26 – Contabilidade e Relato Orçamental.

De acordo com a Norma de Contabilidade Pública 26 (NCP 26) – Contabilidade e Relato Orçamental, passa a existir um relato que se destina a satisfazer as necessidades de utilizadores que não estejam em posição de exigir relatórios elaborados para ir de encontro às suas necessidades particulares de informação. O n.º 11 da NCP 26 prevê como demonstrações de relato, as apresentadas seguidamente, demonstrações essas que serviram de base à elaboração do presente relatório e fazem parte dos seus anexos:

- Demonstração do desempenho orçamental;
- Demonstração de execução orçamental da receita;
- Demonstração de execução orçamental da despesa;
- Demonstração de execução orçamental do PPI;
- Anexos às demonstrações orçamentais.



## II. ORGANIZAÇÃO INTERNA

Nos termos da Constituição da República Portuguesa, a organização democrática do Estado compreende a existência de autarquias locais, as quais são pessoas coletivas territoriais dotadas de órgãos representativos e que visam a prossecução de interesses próprios das populações respetivas (artigo 235.º).

"As freguesias são as autarquias locais que, dentro do território municipal, visam a prossecução de interesses próprios da população residente em cada circunscrição paroquial" (Freitas do Amaral, Curso de Direito Administrativo, vol. I, 3.ª ed.).

Os órgãos representativos da freguesia são a Assembleia de Freguesia (órgão deliberativo) e a Junta de Freguesia (órgão executivo).

O quadro de competências e regime jurídico de funcionamento dos órgãos das freguesias constam da Lei n.º 75/2013, de 12 de setembro e ainda da Lei n.º 169/99 de 18 de setembro, com as posteriores alterações, nas partes não revogadas pela Lei n.º 75/2013.

### ÓRGÃO EXECUTIVO

O seguinte quadro apresenta a composição e alterações ao órgão executivo da Junta de Freguesia de 24 outubro a 31 de dezembro, sendo certo que a responsabilidade pela apresentação, divulgação e aprovação das demonstrações orçamentais da gerência do período em análise compete aos eleitos em funções no último dia do ano.

Titular	Cargo	Período de responsabilidade
Alípio Ricardo Barbosa de Campos	Presidente	24.10.2025 a 31.12.2025
Micaela Sofia Lopes Dourado	Tesoureira	24.10.2025 a 31.12.2025
Marcelino Andrés Rodrigues Pinheiro	Secretário	24.10.2025 a 31.12.2025

Tabela 1 - Composição do órgão executivo

### ÓRGÃO DELIBERATIVO

O órgão deliberativo da freguesia tem competência para a apreciação e votação dos documentos de prestação de contas, bem como, o inventário de todos os bens, direitos e obrigações patrimoniais e respetiva avaliação.

Titular	Cargo	Período de responsabilidade
Rafael Fontes Martins da Costa	Presidente	24.10.2025 a 31.12.2025
Albino Eusébio Rosa	1.ª Secretária	24.10.2025 a 31.12.2025
Olivia Marisa Fontes Carvalho	2.º Secretário	24.10.2025 a 31.12.2025

Tabela 2 - Composição do órgão deliberativo



## ESTRUTURA DOS SERVIÇOS

Constituem atribuições das freguesias a promoção e salvaguarda dos interesses próprios das respetivas populações, em articulação com o Município. As freguesias dispõem de atribuições designadamente nos seguintes domínios:

- Cultura, desporto e tempos livres;
- Ação social;
- Ambiente a salubridade;
- Proteção da comunidade;
- Desenvolvimento da comunidade.

As atribuições das freguesias abrangem ainda o planeamento, a gestão e a realização de investimentos nos casos e nos termos previstos na lei.



Figura 1 - Estrutura da Organização



### III. ANÁLISE SÍNTESE DA EXECUÇÃO ORÇAMENTAL

As **demonstrações previsionais**, definidos no ponto 11 da NCP-26, como sendo o Orçamento, enquadrado num plano plurianual e o Plano Plurianual de Investimentos, constituem um instrumento primordial para a gestão autárquica, pois estão neles definidas as linhas de desenvolvimento estratégico a médio e longo prazo e a política financeira a curto prazo. O orçamento de 24 de outubro a 31 de dezembro apresenta a seguinte composição:

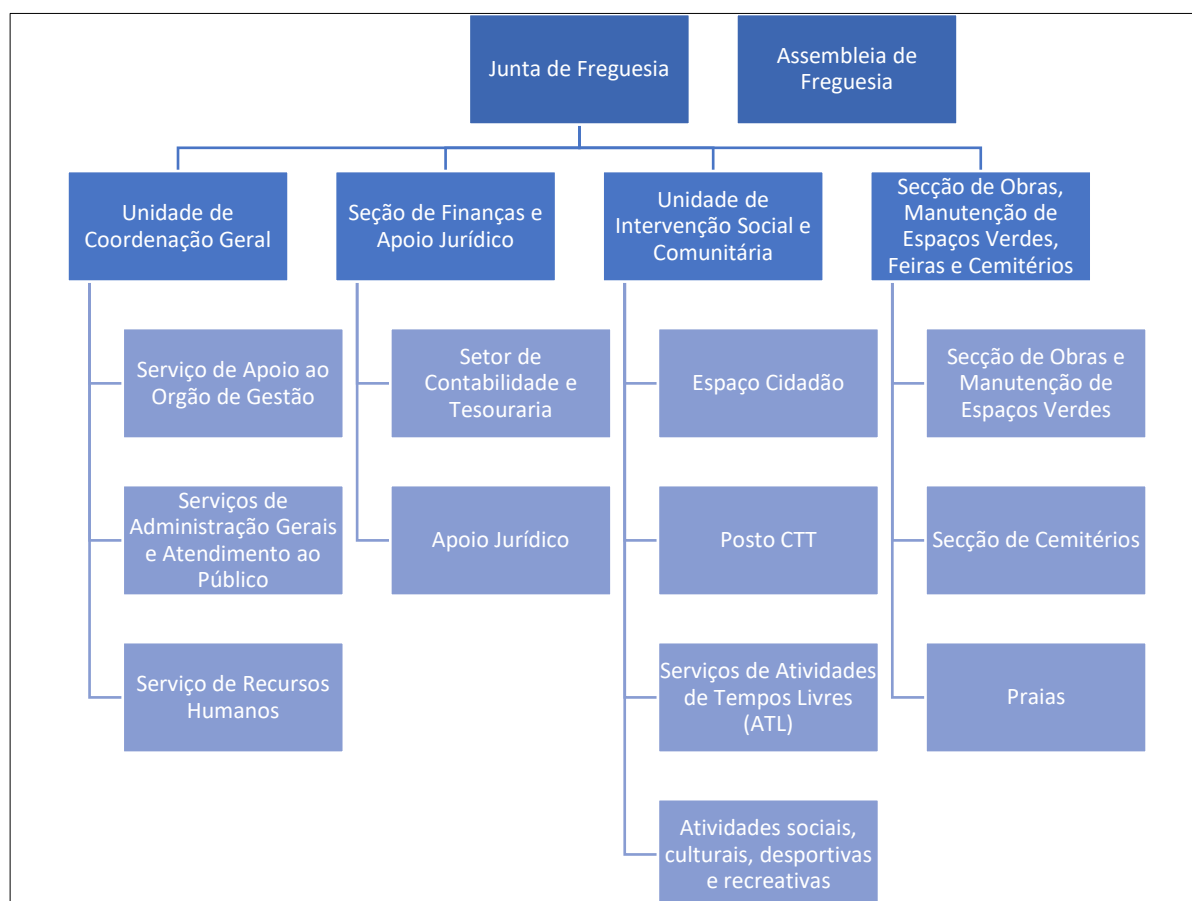
RECEITAS	€	%	DESPESAS	€	%
Receitas Correntes	103 965,02	100,00%	Despesas Correntes	77 470,02	74,51%
Receitas de Capital	5,00	0,00%	Despesas de Capital	26 500,00	25,49%
<b>Total</b>	<b>103 970,02</b>	<b>100,00%</b>		<b>103 970,02</b>	<b>100,00%</b>

Tabela 3 - Síntese orçamento corrigido

A execução orçamental do período em análise, evidenciada de forma resumida no quadro abaixo, permite aferir que as receitas totais acenderam a **102.701,72 euros**, das quais respeitam na sua totalidade a receitas correntes.

As despesas totalizaram **39.057,64 euros**, dos quais dizem respeito na sua totalidade a despesas correntes. Da execução resultou um saldo anual da execução orçamental de **63.644,08 euros**.

RECEITAS		%	DESPESAS		%	SALDO
Receita corrente	102 701,72	100,00%	Despesa corrente	39 057,64	100,00%	63 644,08
Receita capital	0,00	0,00%	Despesa capital	0,00	0,00%	0,00
<b>Total</b>	<b>102 701,72 €</b>	<b>100,00%</b>	<b>39 057,64 €</b>	<b>100,00%</b>		<b>63 644,08</b>

Tabela 4 - Síntese da execução orçamental



## IV. ANÁLISE DA RECEITA

### 4.1 Execução

As receitas da autarquia podem ser divididas em dois grandes grupos:

- **Receitas Próprias**, que englobam os recursos financeiros que as freguesias podem arrecadar ao abrigo do *Regime Financeiro das Autarquias Locais e Entidades Intermunicipais (artigo 23.º da Lei n.º 73/2013, de 03 de setembro)*, nomeadamente: a cobrança de impostos, taxas, multas e outras penalidades e o produto da venda de bens e serviços correntes;
- **Receitas Gerais**, que podem assumir uma natureza corrente ou de capital e que por norma referem-se a rendimentos de transações que não envolvem uma contraprestação direta por parte da autarquia.

Na atividade desenvolvida no período compreendido entre 24.10.2025 a 31.12.2025, as receitas correntes cobradas apresentam um valor de **102 701,72 euros**, alcançando-se um índice de realização da receita corrente de **98,78%**.

O quadro abaixo permite uma avaliação da receita, não só através da análise do grau de execução orçamental dos diferentes capítulos, como também permite-nos perceber qual o impacto de cada capítulo na receita global arrecadada pela autarquia.

Rubrica Orçamental	Prevista (1)	Cobrada (3)	Desvio (4)=(3)-(1)	Taxa de Execução (5)=(3)/(1)	Peso (%) (6)=(3)/T.Cobrada
01. Impostos Diretos	22,70	0,00	-22,70	0,00%	0,00%
04. Taxas, Multas e Outras Penalidades	4 506,10	3 091,00	-1 415,10	68,60%	3,01%
05. Rendimentos de Propriedade	1 705,00	1 200,00	-505,00	70,38%	1,17%
06. Transferências correntes	16 048,31	16 917,33	869,02	105,42%	16,47%
07. Venda de Bens e Serviços Correntes	14 341,90	14 083,38	-258,52	98,20%	13,71%
08. Outras Receitas Correntes	67 341,01	67 410,01	69,00	100,10%	65,64%
<b>Total Receita Corrente</b>	<b>103 965,02</b>	<b>102 701,72</b>	<b>1 263,30</b>	<b>98,78%</b>	<b>100,00%</b>
10. Transferências de Capital	5,00	0,00	-5,00	0,00%	0,00%
<b>Total Geral</b>	<b>103 970,02</b>	<b>102 701,72</b>	<b>-1 268,30</b>	<b>98,78%</b>	<b>100,00%</b>

Tabela 5 - Receita orçada, liquidada e cobrada

### Taxas, multas e outras penalidades

São as taxas cobradas pela autarquia na prossecução das suas competências, nomeadamente nos mercados e feiras, cemitérios, canídeos e demais serviços administrativos prestados.

O grau de execução deste capítulo apresenta uma taxa de **68,60%**, apresentando um desvio de cerca de **-1.415,10 euros**, face à previsão corrigida. A contribuir para este desvio esta essencialmente os Cemitérios- Concessão de terrenos.



04. Taxas, multas e outras penalidades		Previsão corrigida	Receita cobrada	Taxa de execução	Desvio
		(1)	(2)	(3)=(2)/(1)	(4)=(2)-(1)
04.01.23.04.00	Canídeos	43,20	0,00	0,00%	-43,20
04.01.99.01.01	Cemitérios - Concessão de terrenos	1 442,00	0,00	0,00%	-1 442,00
04.01.99.01.02	Cemitérios - Inum./Exum./Trasl.	1 387,90	1 650,00	118,88%	262,10
04.01.99.01.03	Cemitérios - Outras	418,10	180,00	43,05%	-238,10
04.01.99.02	Outras - Serviços administrativos	105,90	161,00	152,03%	55,10
04.01.99.03	Outras - Concessão - Praias	1 104,00	1 100,00	99,64%	-4,00
04.01.99.04	Outras - Diversas	5,00	0,00	0,00%	-5,00
<b>Total</b>		<b>4 506,10</b>	<b>3 091,00</b>	<b>68,60%</b>	<b>-1 415,10</b>

Tabela 6 - Estrutura e execução do capítulo "Taxas, multas e outras penalidades"

### Rendimentos de propriedade

Representam **1,17%** do total da receita cobrada, apresentando um desvio desfavorável de **505 euros**, face à previsão corrigida (grau de execução de **70,38%**).

05. Rendimentos de propriedade		Previsão corrigida	Receita cobrada	Taxa de execução	Desvio
		(1)	(3)	(4) = (3) / (1)	(5) = (3)-(1)
05.02.01	Bancos e Instituições Financeiras	5,00	0,00	0,00%	-5,00
05.10.01	Terrenos	1 200,00	1 200,00	100,00%	0,00
05.10.03	Habitação	500,00	0,00	0,00%	-500,00
<b>Total</b>		<b>1 705,00</b>	<b>1 200,00</b>	<b>70,38%</b>	<b>-505,00</b>

Tabela 7- Estrutura e execução do capítulo "Rendimentos de propriedade"

### Transferências Correntes Recebidas

São a maior fonte de receita da Junta de Freguesia e são constituídas, essencialmente, por:

- *Transferências da administração central (DGAL)* - recebimento de verbas do fundo de financiamento de freguesias e compensação de vencimento do eleito local;
- *Transferências da administração local (CMPVZ)* - ao abrigo de acordos de execução e de delegação de competências e protocolos estabelecidos com o Município da Póvoa de Varzim, bem como, transferências para recenseamento.

Com um peso de **16,47%** na receita total, as transferências de natureza corrente apresentam um grau de execução favorável de **105,42%**, apresenta se ligeiramente acima do previsto em cerca de **869,02 euros**, face ao orçamento corrigido.



06. Transferências correntes concedidas		Previsão corrigida	Receita cobrada	Taxa de execução	Desvio
		(1)	(2)	(3) = (2) / (1)	(4) = (2)-(1)
06.01.02	Privadas	5,00	0,00	0,00%	-5,00
06.03.01.04	Fundo de Financiamento das Freguesias	0,00	0,00	0,00%	0,00
06.03.01.05	FFF (art.38º, n.º8 da Lei n.º73/2013)	0,00	0,00	0,00%	0,00
06.03.01.06	Comp. Vencimento Eleito Local	2 984,20	2 561,33	85,83%	-422,87
06.03.07.99.01	IEFP: Programas Ocupacionais	5,00	0,00	0,00%	-5,00
06.05.01.01	Município da Póvoa de Varzim	12 801,81	14 306,00	111,75%	1 504,19
06.08.01	Famílias	252,30	50,00	19,82%	-202,30
<b>Total</b>		<b>16 048,31</b>	<b>16 917,33</b>	<b>105,42%</b>	<b>869,02</b>

Tabela 8-Estrutura e execução do capítulo "Transferências correntes recebidas"

### Venda de bens e serviços correntes

O capítulo da "Venda de bens e serviços" tem um peso de **13,71%** no total da receita, sendo composto pelas receitas provenientes dos vários serviços prestados pela autarquia. Apresentou no final do período em análise um grau de execução de **98,20%**, apresentando um desvio negativo de cerca de **258,52 euros**.

07. Venda de bens e serviços correntes		Previsão corrigida	Receita cobrada	Taxa de execução	Desvio
		(1)	(2)	(3) = (2) / (1)	(4) = (2)-(1)
07.01.03	Publicações e impressos	200,00	30,00	15,00%	-170,00
07.01.99.02	Outros	5,00	0,00	100,00%	-5,00
07.02.01	Aluguer de espaços e equipamentos	40,00	310,00	100,00%	270,00
07.02.08.01	Serviços Sociais (Mensalidades ATL)	12 960,00	13 188,00	101,76%	228,00
07.02.99.01	Posto CTT	1 136,90	555,38	48,85%	-581,52
<b>Total</b>		<b>14 341,90</b>	<b>14 083,38</b>	<b>98,20%</b>	<b>-258,52</b>

Tabela 9- Estrutura e execução do capítulo "Venda de bens e serviços correntes"

### Outras Receitas Correntes

O capítulo das "Outras Receitas Correntes", que inclui um grupo de artigos residuais e de incidência pontual e irregular, representa **65,64%** no total da receita. Parte destas cobranças, refere-se, como já foi mencionado, aos valores recebidos da União das Freguesias extinta (67.336,01 euros), tendo sido também aqui arrecadados os montantes relativos a valores recebidos pela ANAFRE, no âmbito do Programa "Bilha Solidária" (74 euros).

08. Outras receitas correntes		Previsão corrigida	Cobrada 2025	Taxa de execução	Desvio
		(1)	(2)	(3) = (2) / (1)	(4) = (2)-(1)
08.01.01.	Outras despesas correntes	67 341,01	67 410,01	100,10%	69,00
<b>Total</b>		<b>67 341,01</b>	<b>67 410,01</b>	<b>100,10%</b>	<b>69,00</b>

Tabela 10- Grau de do capítulo "Outras Receitas Correntes"



## V. ANÁLISE DA DESPESA

### 5.1 Execução

No quadro abaixo, verifica-se que o grau de execução da despesa paga, de 24 de outubro a 31 de dezembro, fixou-se nos **37,57%**. Do total das despesas pagas, cerca de **39 mil euros** destinaram-se a despesas correntes, sendo que destas, mais de **28 mil euros** correspondem a despesas com pessoal.

A estrutura e execução da despesa, está representada no quadro seguinte, por agrupamento. No período em análise, os agrupamentos com maior peso estrutural foram os da “Despesas com pessoal” e da despesa com “Aquisição de bens e serviços”, com pesos de **70,79%** e **29,21%**, respetivamente.

Rubrica Orçamental	Orçamento corrigido (1)	Obrigações assumidas (2)	Despesa paga (3)	Desvio (4) = (3)-(1)	Taxa de execução (5) = (3)/(1)	Peso (%) (6)=(3)/T.Paga
01.Despesas com pessoal	35 327,00	28 749,08	27 649,41	-7 677,59	78,27%	70,79%
02.Aquisição de bens e serviços	37 538,02	11 515,04	11 408,23	-26 129,79	30,39%	29,21%
04.Transferências correntes concedidas	4 005,00	0,00	0,00	-4 005,00	0,00%	0,00%
06.Outras despesas correntes	600,00	0,00	0,00	-600,00	0,00%	0,00%
<b>Total Despesa Corrente</b>	<b>77 470,02</b>	<b>40 264,12</b>	<b>39 057,64</b>	<b>-38 412,38</b>	<b>50,42%</b>	<b>100,00%</b>
07.Aquisição de bens de capital	26 500,00	0,00	0,00	-26 500,00	0,00%	0,00%
<b>Total Despesa de Capital</b>	<b>26 500,00</b>	<b>0,00</b>	<b>0,00</b>	<b>-26 500,00</b>	<b>0,00%</b>	<b>0,00%</b>
<b>Total Geral</b>	<b>103 970,02</b>	<b>40 264,12</b>	<b>39 057,64</b>	<b>-64 912,38</b>	<b>37,57%</b>	<b>100,00%</b>

Tabela 11- Execução orçamental da despesa por agrupamento

Em termos de despesa efetivamente assumida, as obrigações emitidas no período, ascenderam a 40.264,12 euros, transitando para o período seguinte obrigações por pagar, no valor de 1.206,48 euros, que correspondem a descontos sobre vencimentos do mês de dezembro, descontos/retenções efetuados aos colaboradores e prestadores de serviço, a entregar às respetivas entidades no mês de janeiro de 2026 e faturas a pagar, relativas a aquisição de bens e serviços, também estas liquidadas no mês de janeiro. A Junta de Freguesia tem trabalhado de forma exemplar com o objetivo de liquidar todas as suas obrigações, não existindo dívidas vencidas, nem pagamentos em atraso a fornecedores.

#### Despesas com pessoal

As despesas com pessoal apresentam, no período em análise, um montante pago de, cerca de, **27.649,41 euros**, estando incorporadas nestas as despesas com as remunerações certas, os abonos variáveis ou eventuais e os encargos com a segurança social.

A taxa de execução anual deste agrupamento fixou-se nos **78,27%**, apresentando um desvio desfavorável de **7.677,59 euros**. Este desvio deve-se à falta de pagamento dos descontos do mês de dezembro..



01. Despesas com pessoal	Dotação corrigida (1)	Obrigações assumidas (2)	Despesa paga (3)	Grau execução (4) = (3)/(1)	Desvio (5) = (3)-(1)
01.01. Remunerações certas e permanentes	28 792,00	25 964,59	24 864,92	86,36%	-3 927,08
01.02. Abonos variáveis e eventuais	1 587,00	953,43	953,43	60,08%	-633,57
01.03. Segurança social	4 948,00	1 831,06	1 831,06	37,01%	-3 116,94
<b>Total</b>	<b>35 327,00</b>	<b>28 749,08</b>	<b>27 649,41</b>	<b>78,27%</b>	<b>-7 677,59</b>

Tabela 12- Estrutura da despesa paga no agrupamento das "Despesas com pessoal"

No âmbito da gestão dos recursos humanos, em matéria de composição do pessoal e encargos por vínculo contratual, apresentamos de seguida, quadros indicativos de valores pagos. Os valores apresentados são relativos apenas às remunerações certas e permanentes do eleito do local, pessoal do quadro e pessoal em regime de tarefa e avença.

Do total das despesas com remunerações certas e permanentes, cerca de **40%**, dizem respeito aos pagamentos de pessoal do quadro, **11%** respeita a despesas com remunerações do eleito local a meio-tempo e **49%** em relação a pessoal em regime de tarefa/avença.

Designação	Despesa paga	%
Eleitos Locais	2 829,72	11,38%
Pessoal Quadro/Contratado	9 864,33	39,67%
Avença/tarefa (Pessoas Singulares)	12 170,87	48,95%
<b>Total</b>	<b>24864,92</b>	<b>100,00%</b>

Tabela 13- Massa Salarial (apenas consideradas remunerações certas e permanentes)

O quadro abaixo reflete a política do atual executivo em assegurar os contratos de trabalho, com vista à prossecução do interesse público.

Designação	n.º	%
Eleitos Locais	1	9%
Pessoal do Quadro	3	27%
Avença/tarefa (Pessoas Singulares)	7	64%
<b>Total</b>	<b>11</b>	<b>100%</b>

Tabela 14- Composição do pessoal a 31.12.2025

### **Aquisição de bens e serviços**

O agrupamento da despesa *aquisição de bens e serviços correntes* compreende as despesas de funcionamento necessárias para o exercício da atividade normal da autarquia, assim como todos os fornecimentos para a prossecução das competências próprias e representa **29,21%** do total da despesa paga.

De 24 de outubro a 31 de dezembro, este agrupamento atingiu um grau de execução de **30,39%**, apresentando um total de despesa paga de, cerca de, **11 mil euros**.



02. Aquisição de bens e serviços		Dotação Corrigida (1)	Obrigações assumidas (2)	Despesa paga (3)	Grau execução (4) = (3) / (1)	Desvio (5) = (3)-(1)
02.01	Aquisição de bens	15 036,00	2 376,45	2 333,57	15,52%	-12 702,43
02.02	Aquisição de serviços	22 502,02	9 138,59	9 074,66	40,33%	-13 427,36
<b>Total</b>		<b>37 538,02</b>	<b>11 515,04</b>	<b>11 408,23</b>	<b>30,39%</b>	<b>-26 129,79</b>

Tabela 15- Estrutura do agrupamento "Aquisição de bens e serviços"

As classificações económicas associadas à aquisição de bens e serviços, que incluem os encargos correntes variáveis e a maioria dos consumos intermédios resultantes da atividade da Junta de Freguesia, registaram, o segundo valor mais elevado das despesas correntes pagas. Dos montantes que compõem este agrupamento, no período em análise, destacando-se as atividades sociais, limpeza e higiene, gásóleo, manutenção de equipamentos, entre outros. Do total pago, cerca de **6 mil euros** foram despesas com pequenas intervenções na rede viária, cemitério, infraestruturas e equipamentos, cerca de **3 mil euros** para atividades sociais, culturais e desportivas e cerca de **2 mil euros** para despesas gerais.

Finalidade	Valor Pago 2025
<b>Administração geral</b>	<b>1 836,06</b>
Encargos das instalações	361,83
Outros trabalhos especializados	627,30
Vestuário e artigos pessoais	6,00
Assistência Técnica	61,50
Comunicações	45,20
Bens - Diversos	392,36
Serviços - Diversos	341,87
<b>Atividades sociais, culturais e desportivas</b>	<b>3 329,85</b>
Prémios, condecorações e ofertas	537,82
Atividades Sociais, Culturais, Recreativas e Desportivas	2 117,72
Transportes - Atividades Sociais, Culturais, Recreativas e Desportivas	315,00
Bens - Atividades sociais, culturais, recreativas e desportivas	51,81
Publicidade	307,50
<b>Rede viária, cemitério, infra. e equip.</b>	<b>6 242,32</b>
Conservação de bens	662,04
Ferramentas e utensílios	1,62
Gasóleo	1 001,29
Limpeza e higiene	4 341,10
Bens - Rede viária, cemitérios, infra. e equip.	236,27
<b>Total Geral</b>	<b>11 408,23</b>

Tabela 16- Distribuição da despesa paga com aquisição de bens e serviços por finalidade



## VI. OPERAÇÕES DE TESOURARIA

O mapa de operações de tesouraria reflete para cada uma das classificações, as responsabilidades perante terceiros decorrentes da Gerência Anterior, os movimentos ocorridos durante o período compreendido entre 24.10.2025 a 31.12.2025, bem como as responsabilidades que transitam para o período seguinte.

Classificação Orçamental	Designação	Saldo Gerência Anterior	Movimento Anual		Saldo Gerência Seguinte
			Débito	Crédito	
17.02.03.	ANAFRE - Bilha Solidária	0,00	300,00	555,00	255,00
	<b>Total</b>	<b>0,00</b>	<b>300,00</b>	<b>555,00</b>	<b>255,00</b>

*Tabela 17- Mapa de operações de tesouraria*

Do estudo efetuado aos documentos que suportam os movimentos e às contas correntes de Operações de Tesouraria resultam os valores indicados no quadro anterior, a saber:

- Recebimentos no valor de **555,00 euros**, referentes a valores recebidos do Protocolo da Bilha Solidária estabelecido com a ANAFRE, para entrega aos beneficiários;
- Pagamentos no valor de **300,00 euros**, referentes a valores entregues aos beneficiários do Protocolo da Bilha Solidária;
- Saldo para a gerência seguinte de **255,00 euros**, referente aos valores por entregar aos beneficiários, que foram entregues em janeiro de 2026.



## VII. CONTA DE GERÊNCIA

Da análise à conta de gerência concluímos que o saldo a transitar para o período seguinte é de **63.899,08 euros**, resultado de um saldo de operações orçamentais de **63.644,08 euros**, e um saldo de operações de tesouraria de **255 euros**.

Operações Orçamentais	Operações Orçamentais	Operações de Tesouraria	Total
<b>(1) Saldo da Gerência Anterior</b>	<b>0,00</b>	<b>0,00</b>	<b>0,00</b>
(2) Receita cobrada	102 701,72	555,00	103 256,72
(3) Despesa paga	39 057,64	300,00	39 357,64
(4) Saldo do período = (2-3)	63 644,08	255,00	63 899,08
<b>(5) Saldo para a Gerência Seguinte = (1+4)</b>	<b>63 644,08</b>	<b>255,00</b>	<b>63 899,08</b>
(6) Compromissos a transitar	0,00		0,00
(7) Obrigações a transitar	1 206,48		1 206,48

*Tabela 18- Resumo da conta de gerência*

Durante o período em análise, as receitas cobradas foram superiores à despesa paga, culminando assim num saldo orçamental positivo de **63.644,08 euros**.



## VIII. PRESTAÇÃO DE CONTAS (ANEXOS)

As **demonstrações orçamentais** anexas ao presente relatório são uma representação estruturada da execução e desempenho orçamental da entidade. Consequentemente, o objetivo das demonstrações orçamentais de finalidade geral é o de proporcionar informação acerca do orçamento inicial, das alterações orçamentais, da execução das despesas e das receitas orçamentadas, dos pagamentos e recebimentos e do desempenho orçamental.

De acordo com a NCP 26 – Contabilidade e relato orçamental, integrada no Decreto Lei n.º 192/2015, de 11 de setembro, que aprova o Sistema de normalização Contabilística para as Administrações Públicas (SNC-AP), são componentes das demonstrações de relato individual as seguintes:

- A.1 - Demonstração do desempenho orçamental (Ponto 11 n.º 2 – NCP-26)
- A.2 - Demonstração de execução orçamental receita (Ponto 11 n.º 2 – NCP-26)
- A.3 - Demonstração de execução orçamental despesa (Ponto 11 n.º 2 – NCP-26)
- A.4 Demonstração de execução orçamental do PPI (Ponto 11 n.º 2 – NCP-26)
- A.5 - Anexos às demonstrações orçamentais (Ponto 11 n.º 2 – NCP-26):
  - A 5.1 Alterações orçamentais da receita
  - A 5.2 Alterações orçamentais da despesa
  - A 5.3 Alterações orçamentais do plano plurianual de investimentos
  - A 5.4 Operações de tesouraria
  - A.5.5 *Contratação administrativa*
    - A.5.5.1 *Situação dos contratos*
    - A.5.5.2 *Adjudicação por tipo de procedimento*
  - A 5.6. Transferências e subsídios
    - A5.6.1 Transferências e subsídios concedidos
    - A5.6.2 Transferências e subsídios recebidos

### DECLARAÇÕES PREVISTAS NO ARTIGO 15.º DA LEI N.º 8/2012, DE 21/02 (LCPA):

- A.6 - **Declaração dos compromissos plurianuais** existentes a 31 de dezembro. (Art.º 15, Lei n.º 8/2012)
- A.7 - **Declaração de pagamentos em atraso** existentes a 31 de dezembro (Art.º 15.º, Lei nº 8/2012 – LCPA, conjugado com o artigo 17º do Decreto-Lei nº 127/2012 de 21.06)
- A.8 - **Declaração de recebimentos em atraso** existentes a 31 de dezembro (Art.º 15.º, Lei nº 8/2012 – LCPA, conjugado com o artigo 17º do Decreto-Lei nº 127/2012 de 21.06).

**ANEXOS**

Demonstração do desempenho orçamental (Ponto 11 n. 2 –  
NCP-26)



# FREGUESIA DE AGUÇADOURA

## Demonstração do Desempenho Orçamental

2025

RÚBRICA	RECEBIMENTOS	FONTES DE FINANCIAMENTO						n-1	RÚBRICA	PAGAMENTOS	FONTES DE FINANCIAMENTO						n-1		
		RP	RG	UE	EMPR	FUNDOS ALHEIOS	TOTAL				RP	RG	UE	EMPR	FUNDOS ALHEIOS	TOTAL			
	<b>Saldo de gerência anterior</b>	0,00	0,00	0,00	0,00	0,00	0,00	0,00											
	Operações Orçamentais [1]	0,00	0,00	0,00	0,00	0,00	0,00	0,00											
	Devolução do saldo oper. orçamentais	0,00	0,00	0,00	0,00	0,00	0,00	0,00	D1	Despesa com o pessoal	27 649,41	0,00	0,00	0,00	0,00	27 649,41	0,00		
	Recebimento do saldo devolvido por entidades terceiras	0,00	0,00	0,00	0,00	0,00	0,00	0,00	D1.1	Remunerações Certas e Permanentes	24 864,92	0,00	0,00	0,00	0,00	24 864,92	0,00		
	Operações de tesouraria [A]	0,00	0,00	0,00	0,00	0,00	0,00	0,00	D1.2	Abonos Variáveis ou Eventuais	953,43	0,00	0,00	0,00	0,00	953,43	0,00		
	<b>Receita corrente</b>	<b>102 701,72</b>	<b>0,00</b>	<b>0,00</b>	<b>0,00</b>	<b>0,00</b>	<b>102 701,72</b>	<b>0,00</b>	D1.3	Segurança social	1 831,06	0,00	0,00	0,00	0,00	1 831,06	0,00		
R1	Receita fiscal	0,00	0,00	0,00	0,00	0,00	0,00	0,00	D2	Aquisição de bens e serviços	11 408,23	0,00	0,00	0,00	0,00	11 408,23	0,00		
R1.1	Impostos diretos	0,00	0,00	0,00	0,00	0,00	0,00	0,00	D3	Juros e outros encargos	0,00	0,00	0,00	0,00	0,00	0,00	0,00		
R1.2	Impostos indiretos	0,00	0,00	0,00	0,00	0,00	0,00	0,00	D4	Transferências correntes	0,00	0,00	0,00	0,00	0,00	0,00	0,00		
R2	Contribuições para sistemas de proteção social e subsistemas de s	0,00	0,00	0,00	0,00	0,00	0,00	0,00	D4.1	Transferências Correntes	0,00	0,00	0,00	0,00	0,00	0,00	0,00		
R3	Taxas, multas e outras penalidades	3 091,00	0,00	0,00	0,00	0,00	3 091,00	0,00	D4.1.1	Administrações Públicas	0,00	0,00	0,00	0,00	0,00	0,00	0,00		
R4	Rendimentos de propriedade	1 200,00	0,00	0,00	0,00	0,00	1 200,00	0,00	D4.1.1.1	Administração Central - Estado	0,00	0,00	0,00	0,00	0,00	0,00	0,00		
R5	Transferências e subsídios correntes	16 917,33	0,00	0,00	0,00	0,00	16 917,33	0,00	D4.1.1.2	Administração Central - Outras entidades	0,00	0,00	0,00	0,00	0,00	0,00	0,00		
R5.1	Transferências Correntes	16 917,33	0,00	0,00	0,00	0,00	16 917,33	0,00	D4.1.1.3	Segurança Social	0,00	0,00	0,00	0,00	0,00	0,00	0,00		
R5.1.1	Administrações Públicas	16 867,33	0,00	0,00	0,00	0,00	16 867,33	0,00	D4.1.1.4	Administração Regional	0,00	0,00	0,00	0,00	0,00	0,00	0,00		
R5.1.1.1	Administração Central - Estado Português	2 561,33	0,00	0,00	0,00	0,00	2 561,33	0,00	D4.1.1.5	Administração Local	0,00	0,00	0,00	0,00	0,00	0,00	0,00		
R5.1.1.2	Administração Central - Outras Entidades	0,00	0,00	0,00	0,00	0,00	0,00	0,00	D4.1.2	Entidades do Setor Não Lucrativo	0,00	0,00	0,00	0,00	0,00	0,00	0,00		
R5.1.1.3	Segurança Social	0,00	0,00	0,00	0,00	0,00	0,00	0,00	D4.1.3	Famílias	0,00	0,00	0,00	0,00	0,00	0,00	0,00		
R5.1.1.4	Administração Regional	0,00	0,00	0,00	0,00	0,00	0,00	0,00	D4.1.4	Outras	0,00	0,00	0,00	0,00	0,00	0,00	0,00		
R5.1.1.5	Administração Local	14 306,00	0,00	0,00	0,00	0,00	14 306,00	0,00	D4.2	Subsídios Correntes	0,00	0,00	0,00	0,00	0,00	0,00	0,00		
R5.1.2	Exterior - UE	0,00	0,00	0,00	0,00	0,00	0,00	0,00	D5	Outras Despesas Correntes	0,00	0,00	0,00	0,00	0,00	0,00	0,00		
R5.1.3	Outras	50,00	0,00	0,00	0,00	0,00	50,00	0,00	<b>Despesa de capital</b>	<b>0,00</b>	<b>0,00</b>	<b>0,00</b>	<b>0,00</b>	<b>0,00</b>	<b>0,00</b>	<b>0,00</b>	<b>0,00</b>		
R5.2	Subsídios correntes	0,00	0,00	0,00	0,00	0,00	0,00	0,00	D6	Aquisição de bens de capital	0,00	0,00	0,00	0,00	0,00	0,00	0,00		
R6	Vendas de bens e serviços	14 083,38	0,00	0,00	0,00	0,00	14 083,38	0,00	D7	Transferências e subsídios de capital	0,00	0,00	0,00	0,00	0,00	0,00	0,00		
R7	Outras receitas correntes	67 410,01	0,00	0,00	0,00	0,00	67 410,01	0,00	D7.1	Transferências de Capital	0,00	0,00	0,00	0,00	0,00	0,00	0,00		
	<b>Receita de capital</b>	<b>0,00</b>	<b>0,00</b>	<b>0,00</b>	<b>0,00</b>	<b>0,00</b>	<b>0,00</b>	<b>0,00</b>	D7.1.1	Administrações Públicas	0,00	0,00	0,00	0,00	0,00	0,00	0,00		
R8	Venda de bens de investimento	0,00	0,00	0,00	0,00	0,00	0,00	0,00	D7.1.1.1	Administração Central - Estado Português	0,00	0,00	0,00	0,00	0,00	0,00	0,00		
R9	Transferências e subsídios de capital	0,00	0,00	0,00	0,00	0,00	0,00	0,00	D7.1.1.2	Administração Central - Outras entidades	0,00	0,00	0,00	0,00	0,00	0,00	0,00		
R9.1	Transferências de Capital	0,00	0,00	0,00	0,00	0,00	0,00	0,00	D7.1.1.3	Segurança Social	0,00	0,00	0,00	0,00	0,00	0,00	0,00		
R9.1.1	Administrações Públicas	0,00	0,00	0,00	0,00	0,00	0,00	0,00	D7.1.1.4	Administração Regional	0,00	0,00	0,00	0,00	0,00	0,00	0,00		
R9.1.1.1	Administração Central - Estado	0,00	0,00	0,00	0,00	0,00	0,00	0,00	D7.1.1.5	Administração Local	0,00	0,00	0,00	0,00	0,00	0,00	0,00		
R9.1.1.2	Administração Central - Outras entidades	0,00	0,00	0,00	0,00	0,00	0,00	0,00	D7.1.2	Entidades do Setor não Lucrativo	0,00	0,00	0,00	0,00	0,00	0,00	0,00		
R9.1.1.3	Segurança Social	0,00	0,00	0,00	0,00	0,00	0,00	0,00	D7.1.3	Famílias	0,00	0,00	0,00	0,00	0,00	0,00	0,00		
R9.1.1.4	Administração Regional	0,00	0,00	0,00	0,00	0,00	0,00	0,00	D7.1.4	Outras	0,00	0,00	0,00	0,00	0,00	0,00	0,00		
R9.1.1.5	Administração Local	0,00	0,00	0,00	0,00	0,00	0,00	0,00	D7.2	Subsídios de capital	0,00	0,00	0,00	0,00	0,00	0,00	0,00		
R9.1.2	Exterior - U E	0,00	0,00	0,00	0,00	0,00	0,00	0,00	D8	Outras despesas de capital	0,00	0,00	0,00	0,00	0,00	0,00	0,00		
R9.1.3	Outras	0,00	0,00	0,00	0,00	0,00	0,00	0,00											
R9.2	Subsídios de capital	0,00	0,00	0,00	0,00	0,00	0,00	0,00											
R10	Outras receitas de capital	0,00	0,00	0,00	0,00	0,00	0,00	0,00											
R11	Reposição não abatidas aos pagamentos	0,00	0,00	0,00	0,00	0,00	0,00	0,00											
	<b>Receita efetiva [2]</b>	<b>102 701,72</b>	<b>0,00</b>	<b>0,00</b>	<b>0,00</b>	<b>0,00</b>	<b>102 701,72</b>	<b>0,00</b>		<b>Despesa efetiva [5]</b>	<b>39 057,64</b>	<b>0,00</b>	<b>0,00</b>	<b>0,00</b>	<b>0,00</b>	<b>39 057,64</b>	<b>0,00</b>		
	<b>Receita não efetiva [3]</b>	<b>0,00</b>	<b>0,00</b>	<b>0,00</b>	<b>0,00</b>	<b>0,00</b>	<b>0,00</b>	<b>0,00</b>		<b>Despesa não efetiva [6]</b>	<b>0,00</b>	<b>0,00</b>	<b>0,00</b>	<b>0,00</b>	<b>0,00</b>	<b>0,00</b>	<b>0,00</b>	<b>0,00</b>	<b>0,00</b>
R12	Receita com ativos financeiros	0,00	0,00	0,00	0,00	0,00	0,00	0,00	D9	Despesa com ativos financeiros	0,00	0,00	0,00	0,00	0,00	0,00	0,00	0,00	0,00
R13	Receita com passivos financeiros	0,00	0,00	0,00	0,00	0,00	0,00	0,00	D10	Despesa com passivos financeiros	0,00	0,00	0,00	0,00	0,00	0,00	0,00	0,00	0,00
	<b>Soma [4]=[1]+[2]+[3]</b>	<b>102 701,72</b>	<b>0,00</b>	<b>0,00</b>	<b>0,00</b>	<b>0,00</b>	<b>102 701,72</b>	<b>0,00</b>		<b>Soma [7]=[5]+[6]</b>	<b>39 057,64</b>	<b>0,00</b>	<b>0,00</b>	<b>0,00</b>	<b>0,00</b>	<b>39 057,64</b>	<b>0,00</b>		
	<b>Operações de Tesouraria [B]</b>	<b>0,00</b>	<b>0,00</b>	<b>0,00</b>	<b>0,00</b>	<b>555,00</b>	<b>555,00</b>	<b>0,00</b>		<b>Operações de Tesouraria [C]</b>	<b>0,00</b>	<b>0,00</b>	<b>0,00</b>	<b>0,00</b>	<b>300,00</b>	<b>300,00</b>	<b>0,00</b>		
										<b>Saldo para a gerência seguinte:</b>	<b>63 644,08</b>	<b>0,00</b>	<b>0,00</b>	<b>0,00</b>	<b>255,00</b>	<b>63 899,08</b>	<b>0,00</b>		
										Operações Orçamentais:	63 644,08	0,00	0,00	0,00	0,00	63 644,08	0,00		
										Operações de Tesouraria:	0,00	0,00	0,00	0,00	255,00	255,00	0,00		
										<b>Saldo global [2]-[5]</b>	<b>63 644,08</b>	<b>0,00</b>	<b>0,00</b>	<b>0,00</b>	<b>0,00</b>	<b>63 644,08</b>	<b>0,00</b>		
										Despesa primária	39 057,64	0,00	0,00	0,00	0,00	39 057,64	0,00		
										Saldo corrente	63 644,08	0,00	0,00	0,00	0,00	63 644,08	0,00		
										Saldo de capital	0,00	0,00	0,00	0,00	0,00	0,00	0,00		
										Saldo primário	63 644,08	0,00	0,00	0,00	0,00	63 644,08	0,00		
										Receita total [1]+[2]+[3]	102 701,72	0,00	0,00	0,00	0,00	102 701,72	0,00		
										Despesa total [5]+[6]	39 057,64	0,00	0,00	0,00	0,00	39 057,64	0,00		

RP - Receitas próprias / RG - Receitas Gerais / UE - Financiamento da UE / EMPR - Contratação de empréstimos / Fundos Alheios - Correspondem a operações de tesouraria

Demonstração de execução orçamental receita (Ponto 11 n. 2  
– NCP-26)



# FREGUESIA DE AGUÇADOURA

## Demonstração de Execução Orçamental da Receita - NCP26

Ano: 2025

Classificação Inicial: 0000000000 Final: 9999999999

Data inicial: 01/01/2025 Final: 31/12/2025

Rubrica	Descrição	Previsões Corrigidas	Receitas por cobrar de períodos anteriores	Receitas liquidadas	Liquidações anuladas	Receitas cobradas brutas	Reembolsos e Restituições		Receitas cobradas líquidas			Receitas por cobrar no final do período	Grau de Execução Orçamental		
							Emitidos	Pagos	Períodos anteriores	Período corrente	Total		Períodos Anteriores	Período Corrente	
<b>Receita Corrente</b>															
R1	Receita Fiscal	22,70	0,00	0,00	0,00	0,00	0,00	0,00	0,00	0,00	0,00	0,00	0,00	0,00	0,00
R1.1	Impostos diretos	22,70	0,00	0,00	0,00	0,00	0,00	0,00	0,00	0,00	0,00	0,00	0,00	0,00	0,00
	0100000000 Impostos directos	22,70	0,00	0,00	0,00	0,00	0,00	0,00	0,00	0,00	0,00	0,00	0,00	0,00	0,00
	0102000000 Outros	22,70	0,00	0,00	0,00	0,00	0,00	0,00	0,00	0,00	0,00	0,00	0,00	0,00	0,00
	<b>0102020000 Imposto Municipal sobre Imóveis</b>	<b>22,70</b>	<b>0,00</b>	<b>0,00</b>	<b>0,00</b>	<b>0,00</b>	<b>0,00</b>	<b>0,00</b>	<b>0,00</b>	<b>0,00</b>	<b>0,00</b>	<b>0,00</b>	<b>0,00</b>	<b>0,00</b>	<b>0,00</b>
R1.2	Impostos indiretos	0,00	0,00	0,00	0,00	0,00	0,00	0,00	0,00	0,00	0,00	0,00	0,00	0,00	0,00
R2	Contribuições para sistemas de proteção social e subsistemas de saúde	0,00	0,00	0,00	0,00	0,00	0,00	0,00	0,00	0,00	0,00	0,00	0,00	0,00	0,00
R3	Taxas, multas e outras penalidades	4 506,10	0,00	3 091,00	0,00	3 091,00	0,00	0,00	0,00	3 091,00	3 091,00	0,00	0,00	68,60	68,60
	0400000000 Taxas, multas e outras penalidades	4 506,10	0,00	3 091,00	0,00	3 091,00	0,00	0,00	0,00	3 091,00	3 091,00	0,00	0,00	68,60	68,60
	0401000000 Taxas	4 506,10	0,00	3 091,00	0,00	3 091,00	0,00	0,00	0,00	3 091,00	3 091,00	0,00	0,00	68,60	68,60
	0401230000 Taxas específicas das autarquias locais	43,20	0,00	0,00	0,00	0,00	0,00	0,00	0,00	0,00	0,00	0,00	0,00	0,00	0,00
	<b>0401230400 Canídeos</b>	<b>43,20</b>	<b>0,00</b>	<b>0,00</b>	<b>0,00</b>	<b>0,00</b>	<b>0,00</b>	<b>0,00</b>	<b>0,00</b>	<b>0,00</b>	<b>0,00</b>	<b>0,00</b>	<b>0,00</b>	<b>0,00</b>	<b>0,00</b>
	0401990000 Taxas diversas	4 462,90	0,00	3 091,00	0,00	3 091,00	0,00	0,00	0,00	3 091,00	3 091,00	0,00	0,00	69,26	69,26
	0401990100 Cemitérios	3 248,00	0,00	1 830,00	0,00	1 830,00	0,00	0,00	0,00	1 830,00	1 830,00	0,00	0,00	56,34	56,34
	<b>0401990101 Cemitérios - concessões de terrenos</b>	<b>1 442,00</b>	<b>0,00</b>	<b>0,00</b>	<b>0,00</b>	<b>0,00</b>	<b>0,00</b>	<b>0,00</b>	<b>0,00</b>	<b>0,00</b>	<b>0,00</b>	<b>0,00</b>	<b>0,00</b>	<b>0,00</b>	<b>0,00</b>
	<b>0401990102 Cemitérios - inumações/exumações/trasladações</b>	<b>1 387,90</b>	<b>0,00</b>	<b>1 650,00</b>	<b>0,00</b>	<b>1 650,00</b>	<b>0,00</b>	<b>0,00</b>	<b>0,00</b>	<b>1 650,00</b>	<b>1 650,00</b>	<b>0,00</b>	<b>0,00</b>	<b>118,88</b>	<b>118,88</b>
	<b>0401990103 Cemitérios - outras</b>	<b>418,10</b>	<b>0,00</b>	<b>180,00</b>	<b>0,00</b>	<b>180,00</b>	<b>0,00</b>	<b>0,00</b>	<b>0,00</b>	<b>180,00</b>	<b>180,00</b>	<b>0,00</b>	<b>0,00</b>	<b>43,05</b>	<b>43,05</b>
	<b>0401990200 Serviços administrativos</b>	<b>105,90</b>	<b>0,00</b>	<b>161,00</b>	<b>0,00</b>	<b>161,00</b>	<b>0,00</b>	<b>0,00</b>	<b>0,00</b>	<b>161,00</b>	<b>161,00</b>	<b>0,00</b>	<b>0,00</b>	<b>152,03</b>	<b>152,03</b>
	<b>0401990300 Praias - concessões</b>	<b>1 104,00</b>	<b>0,00</b>	<b>1 100,00</b>	<b>0,00</b>	<b>1 100,00</b>	<b>0,00</b>	<b>0,00</b>	<b>0,00</b>	<b>1 100,00</b>	<b>1 100,00</b>	<b>0,00</b>	<b>0,00</b>	<b>99,64</b>	<b>99,64</b>
	<b>0401990400 Outras - diversas</b>	<b>5,00</b>	<b>0,00</b>	<b>0,00</b>	<b>0,00</b>	<b>0,00</b>	<b>0,00</b>	<b>0,00</b>	<b>0,00</b>	<b>0,00</b>	<b>0,00</b>	<b>0,00</b>	<b>0,00</b>	<b>0,00</b>	<b>0,00</b>
R4	Rendimentos de propriedade	1 705,00	0,00	1 200,00	0,00	1 200,00	0,00	0,00	0,00	1 200,00	1 200,00	0,00	0,00	70,38	70,38
	0500000000 Rendimentos da propriedade	1 705,00	0,00	1 200,00	0,00	1 200,00	0,00	0,00	0,00	1 200,00	1 200,00	0,00	0,00	70,38	70,38
	0502000000 Juros - Sociedades financeiras	5,00	0,00	0,00	0,00	0,00	0,00	0,00	0,00	0,00	0,00	0,00	0,00	0,00	0,00
	<b>0502010000 Bancos e outras instituições financeiras</b>	<b>5,00</b>	<b>0,00</b>	<b>0,00</b>	<b>0,00</b>	<b>0,00</b>	<b>0,00</b>	<b>0,00</b>	<b>0,00</b>	<b>0,00</b>	<b>0,00</b>	<b>0,00</b>	<b>0,00</b>	<b>0,00</b>	<b>0,00</b>
	0510000000 Rendas	1 700,00	0,00	1 200,00	0,00	1 200,00	0,00	0,00	0,00	1 200,00	1 200,00	0,00	0,00	70,59	70,59
	<b>0510010000 Terrenos</b>	<b>1 200,00</b>	<b>0,00</b>	<b>1 200,00</b>	<b>0,00</b>	<b>1 200,00</b>	<b>0,00</b>	<b>0,00</b>	<b>0,00</b>	<b>1 200,00</b>	<b>1 200,00</b>	<b>0,00</b>	<b>0,00</b>	<b>100,00</b>	<b>100,00</b>
	<b>0510030000 Habitações</b>	<b>500,00</b>	<b>0,00</b>	<b>0,00</b>	<b>0,00</b>	<b>0,00</b>	<b>0,00</b>	<b>0,00</b>	<b>0,00</b>	<b>0,00</b>	<b>0,00</b>	<b>0,00</b>	<b>0,00</b>	<b>0,00</b>	<b>0,00</b>
R5	Transferências e subsídios correntes	16 048,31	0,00	16 917,33	0,00	16 917,33	0,00	0,00	0,00	16 917,33	16 917,33	0,00	0,00	105,42	105,42
R5.1	Transferências Correntes	16 048,31	0,00	16 917,33	0,00	16 917,33	0,00	0,00	0,00	16 917,33	16 917,33	0,00	0,00	105,42	105,42



# FREGUESIA DE AGUÇADOURA

## Demonstração de Execução Orçamental da Receita - NCP26

Ano: 2025

Classificação Inicial: 0000000000 Final: 9999999999

Data inicial: 01/01/2025 Final: 31/12/2025

Rubrica	Descrição	Previsões Corrigidas	Receitas por cobrar de períodos anteriores	Receitas liquidadas	Liquidações anuladas	Receitas cobradas brutas	Reembolsos e Restituições		Receitas cobradas líquidas			Receitas por cobrar no final do período	Grau de Execução Orçamental	
							Emitidos	Pagos	Períodos anteriores	Período corrente	Total		Períodos Anteriores	Período Corrente
R5.1.1	Administrações Públicas	15 791,01	0,00	16 867,33	0,00	16 867,33	0,00	0,00	0,00	16 867,33	16 867,33	0,00	0,00	106,82
R5.1.1.1	Administração Central - Estado Português	2 984,20	0,00	2 561,33	0,00	2 561,33	0,00	0,00	0,00	2 561,33	2 561,33	0,00	0,00	85,83
	0603010000 Estado	2 984,20	0,00	2 561,33	0,00	2 561,33	0,00	0,00	0,00	2 561,33	2 561,33	0,00	0,00	85,83
	<b>0603010600 Complicação Vencimento Eleitos Locais</b>	<b>2 984,20</b>	<b>0,00</b>	<b>2 561,33</b>	<b>0,00</b>	<b>2 561,33</b>	<b>0,00</b>	<b>0,00</b>	<b>0,00</b>	<b>2 561,33</b>	<b>2 561,33</b>	<b>0,00</b>	<b>0,00</b>	<b>85,83</b>
R5.1.1.2	Administração Central - Outras Entidades	5,00	0,00	0,00	0,00	0,00	0,00	0,00	0,00	0,00	0,00	0,00	0,00	0,00
	0603070000 Serviços e fundos autónomos	5,00	0,00	0,00	0,00	0,00	0,00	0,00	0,00	0,00	0,00	0,00	0,00	0,00
	0603079900 Outras	5,00	0,00	0,00	0,00	0,00	0,00	0,00	0,00	0,00	0,00	0,00	0,00	0,00
	<b>0603079901 Programas ocupacionais</b>	<b>5,00</b>	<b>0,00</b>	<b>0,00</b>	<b>0,00</b>	<b>0,00</b>	<b>0,00</b>	<b>0,00</b>	<b>0,00</b>	<b>0,00</b>	<b>0,00</b>	<b>0,00</b>	<b>0,00</b>	<b>0,00</b>
R5.1.1.3	Segurança Social	0,00	0,00	0,00	0,00	0,00	0,00	0,00	0,00	0,00	0,00	0,00	0,00	0,00
R5.1.1.4	Administração Regional	0,00	0,00	0,00	0,00	0,00	0,00	0,00	0,00	0,00	0,00	0,00	0,00	0,00
R5.1.1.5	Administração Local	12 801,81	0,00	14 306,00	0,00	14 306,00	0,00	0,00	0,00	14 306,00	14 306,00	0,00	0,00	111,75
	0605000000 Administração local	12 801,81	0,00	14 306,00	0,00	14 306,00	0,00	0,00	0,00	14 306,00	14 306,00	0,00	0,00	111,75
	0605010000 Continente	12 801,81	0,00	14 306,00	0,00	14 306,00	0,00	0,00	0,00	14 306,00	14 306,00	0,00	0,00	111,75
	<b>0605010100 Câmara Municipal da Póvoa de Varzim</b>	<b>12 801,81</b>	<b>0,00</b>	<b>14 306,00</b>	<b>0,00</b>	<b>14 306,00</b>	<b>0,00</b>	<b>0,00</b>	<b>0,00</b>	<b>14 306,00</b>	<b>14 306,00</b>	<b>0,00</b>	<b>0,00</b>	<b>111,75</b>
R5.1.2	Exterior - U E	0,00	0,00	0,00	0,00	0,00	0,00	0,00	0,00	0,00	0,00	0,00	0,00	0,00
R5.1.3	Outras	257,30	0,00	50,00	0,00	50,00	0,00	0,00	0,00	50,00	50,00	0,00	0,00	19,43
	0601000000 Sociedades e quase-sociedades não financeiras	5,00	0,00	0,00	0,00	0,00	0,00	0,00	0,00	0,00	0,00	0,00	0,00	0,00
	<b>0601020000 Privadas</b>	<b>5,00</b>	<b>0,00</b>	<b>0,00</b>	<b>0,00</b>	<b>0,00</b>	<b>0,00</b>	<b>0,00</b>	<b>0,00</b>	<b>0,00</b>	<b>0,00</b>	<b>0,00</b>	<b>0,00</b>	<b>0,00</b>
	0608000000 Famílias	252,30	0,00	50,00	0,00	50,00	0,00	0,00	0,00	50,00	50,00	0,00	0,00	19,82
	<b>0608010000 Famílias</b>	<b>252,30</b>	<b>0,00</b>	<b>50,00</b>	<b>0,00</b>	<b>50,00</b>	<b>0,00</b>	<b>0,00</b>	<b>0,00</b>	<b>50,00</b>	<b>50,00</b>	<b>0,00</b>	<b>0,00</b>	<b>19,82</b>
R5.2	Subsídios correntes	0,00	0,00	0,00	0,00	0,00	0,00	0,00	0,00	0,00	0,00	0,00	0,00	0,00
R6	Venda de bens e serviços	14 341,90	0,00	17 643,38	890,00	17 643,38	3 560,00	3 560,00	0,00	14 083,38	14 083,38	2 670,00	0,00	98,20
	0700000000 Venda de bens e serviços correntes	14 341,90	0,00	17 643,38	890,00	17 643,38	3 560,00	3 560,00	0,00	14 083,38	14 083,38	2 670,00	0,00	98,20
	0701000000 Venda de bens	205,00	0,00	30,00	0,00	30,00	0,00	0,00	0,00	30,00	30,00	0,00	0,00	14,63
	<b>0701030000 Publicações e impressos</b>	<b>200,00</b>	<b>0,00</b>	<b>30,00</b>	<b>0,00</b>	<b>30,00</b>	<b>0,00</b>	<b>0,00</b>	<b>0,00</b>	<b>30,00</b>	<b>30,00</b>	<b>0,00</b>	<b>0,00</b>	<b>15,00</b>
	0701990000 Outros	5,00	0,00	0,00	0,00	0,00	0,00	0,00	0,00	0,00	0,00	0,00	0,00	0,00
	<b>0701990200 Outros</b>	<b>5,00</b>	<b>0,00</b>	<b>0,00</b>	<b>0,00</b>	<b>0,00</b>	<b>0,00</b>	<b>0,00</b>	<b>0,00</b>	<b>0,00</b>	<b>0,00</b>	<b>0,00</b>	<b>0,00</b>	<b>0,00</b>
	0702000000 Serviços	14 136,90	0,00	17 613,38	890,00	17 613,38	3 560,00	3 560,00	0,00	14 053,38	14 053,38	2 670,00	0,00	99,41
	<b>0702010000 Aluguer de espaços e equipamentos</b>	<b>40,00</b>	<b>0,00</b>	<b>310,00</b>	<b>0,00</b>	<b>310,00</b>	<b>0,00</b>	<b>0,00</b>	<b>0,00</b>	<b>310,00</b>	<b>310,00</b>	<b>0,00</b>	<b>0,00</b>	<b>775,00</b>
	0702080000 Serviços sociais, recreativos, culturais e de desporto	12 960,00	0,00	16 748,00	890,00	16 748,00	3 560,00	3 560,00	0,00	13 188,00	13 188,00	2 670,00	0,00	101,76
	<b>0702080100 Serviços sociais</b>	<b>12 960,00</b>	<b>0,00</b>	<b>16 748,00</b>	<b>890,00</b>	<b>16 748,00</b>	<b>3 560,00</b>	<b>3 560,00</b>	<b>0,00</b>	<b>13 188,00</b>	<b>13 188,00</b>	<b>2 670,00</b>	<b>0,00</b>	<b>101,76</b>



# FREGUESIA DE AGUÇADOURA

## Demonstração de Execução Orçamental da Receita - NCP26

Ano: 2025

Classificação Inicial: 0000000000 Final: 9999999999

Data inicial: 01/01/2025 Final: 31/12/2025

Rubrica	Descrição	Previsões Corrigidas	Receitas por cobrar de períodos anteriores	Receitas liquidadas	Liquidações anuladas	Receitas cobradas brutas	Reembolsos e Restituições		Receitas cobradas líquidas			Receitas por cobrar no final do período	Grau de Execução Orçamental	
							Emitidos	Pagos	Períodos anteriores	Período corrente	Total		Períodos Anteriores	Período Corrente
0702090000	Serviços específicos das autarquias	1 136,90	0,00	555,38	0,00	555,38	0,00	0,00	0,00	555,38	555,38	0,00	0,00	48,85
0702099900	Outros	1 136,90	0,00	555,38	0,00	555,38	0,00	0,00	0,00	555,38	555,38	0,00	0,00	48,85
<b>0702099901</b>	<b>Posto CTT</b>	<b>1 136,90</b>	<b>0,00</b>	<b>555,38</b>	<b>0,00</b>	<b>555,38</b>	<b>0,00</b>	<b>0,00</b>	<b>0,00</b>	<b>555,38</b>	<b>555,38</b>	<b>0,00</b>	<b>0,00</b>	<b>48,85</b>
R7	Outras receitas correntes	67 341,01	0,00	67 410,01	0,00	67 410,01	0,00	0,00	0,00	67 410,01	67 410,01	0,00	0,00	100,10
0801000000	Outras	67 341,01	0,00	67 410,01	0,00	67 410,01	0,00	0,00	0,00	67 410,01	67 410,01	0,00	0,00	100,10
0801990000	Outras	67 341,01	0,00	67 410,01	0,00	67 410,01	0,00	0,00	0,00	67 410,01	67 410,01	0,00	0,00	100,10
<b>0801999900</b>	<b>Diversas</b>	<b>67 341,01</b>	<b>0,00</b>	<b>67 410,01</b>	<b>0,00</b>	<b>67 410,01</b>	<b>0,00</b>	<b>0,00</b>	<b>0,00</b>	<b>67 410,01</b>	<b>67 410,01</b>	<b>0,00</b>	<b>0,00</b>	<b>100,10</b>
	<b>Total Receita Corrente:</b>	<b>103 965,02</b>	<b>0,00</b>	<b>106 261,72</b>	<b>890,00</b>	<b>106 261,72</b>	<b>3 560,00</b>	<b>3 560,00</b>	<b>0,00</b>	<b>102 701,72</b>	<b>102 701,72</b>	<b>2 670,00</b>	<b>0,00</b>	<b>98,78</b>
	<b>Receita de Capital</b>													
R8	Venda de bens de investimento	0,00	0,00	0,00	0,00	0,00	0,00	0,00	0,00	0,00	0,00	0,00	0,00	0,00
R9	Transferências e subsídios de capital	5,00	0,00	0,00	0,00	0,00	0,00	0,00	0,00	0,00	0,00	0,00	0,00	0,00
R9.1	Transferências de Capital	5,00	0,00	0,00	0,00	0,00	0,00	0,00	0,00	0,00	0,00	0,00	0,00	0,00
R9.1.1	Administrações Públicas	5,00	0,00	0,00	0,00	0,00	0,00	0,00	0,00	0,00	0,00	0,00	0,00	0,00
R9.1.1.1	Administração Central - Estado Português	0,00	0,00	0,00	0,00	0,00	0,00	0,00	0,00	0,00	0,00	0,00	0,00	0,00
R9.1.1.2	Administração Central - Outras Entidades	0,00	0,00	0,00	0,00	0,00	0,00	0,00	0,00	0,00	0,00	0,00	0,00	0,00
R9.1.1.3	Segurança Social	0,00	0,00	0,00	0,00	0,00	0,00	0,00	0,00	0,00	0,00	0,00	0,00	0,00
R9.1.1.4	Administração Regional	0,00	0,00	0,00	0,00	0,00	0,00	0,00	0,00	0,00	0,00	0,00	0,00	0,00
R9.1.1.5	Administração Local	5,00	0,00	0,00	0,00	0,00	0,00	0,00	0,00	0,00	0,00	0,00	0,00	0,00
1005000000	Administração local	5,00	0,00	0,00	0,00	0,00	0,00	0,00	0,00	0,00	0,00	0,00	0,00	0,00
1005010000	Continente	5,00	0,00	0,00	0,00	0,00	0,00	0,00	0,00	0,00	0,00	0,00	0,00	0,00
<b>1005010100</b>	<b>Município da Póvoa de Varzim</b>	<b>5,00</b>	<b>0,00</b>	<b>0,00</b>	<b>0,00</b>	<b>0,00</b>	<b>0,00</b>	<b>0,00</b>	<b>0,00</b>	<b>0,00</b>	<b>0,00</b>	<b>0,00</b>	<b>0,00</b>	<b>0,00</b>
R9.1.2	Exterior - U E	0,00	0,00	0,00	0,00	0,00	0,00	0,00	0,00	0,00	0,00	0,00	0,00	0,00
R9.1.3	Outras	0,00	0,00	0,00	0,00	0,00	0,00	0,00	0,00	0,00	0,00	0,00	0,00	0,00
R9.2	Subsídios de capital	0,00	0,00	0,00	0,00	0,00	0,00	0,00	0,00	0,00	0,00	0,00	0,00	0,00
R10	Outras receitas de capital	0,00	0,00	0,00	0,00	0,00	0,00	0,00	0,00	0,00	0,00	0,00	0,00	0,00
R12	Receita com ativos financeiros	0,00	0,00	0,00	0,00	0,00	0,00	0,00	0,00	0,00	0,00	0,00	0,00	0,00
R13	Receita com passivos financeiros	0,00	0,00	0,00	0,00	0,00	0,00	0,00	0,00	0,00	0,00	0,00	0,00	0,00
	<b>Total Receita de Capital:</b>	<b>5,00</b>	<b>0,00</b>	<b>0,00</b>	<b>0,00</b>	<b>0,00</b>	<b>0,00</b>	<b>0,00</b>	<b>0,00</b>	<b>0,00</b>	<b>0,00</b>	<b>0,00</b>	<b>0,00</b>	<b>0,00</b>
R11	Reposições não abatidas aos pagamentos	0,00	0,00	0,00	0,00	0,00	0,00	0,00	0,00	0,00	0,00	0,00	0,00	0,00
	Saldo da gerência anterior	0,00	0,00	0,00	47 690,62	0,00	47 690,62	47 690,62	0,00	0,00	0,00	0,00	0,00	0,00
1600000000	Saldo da gerência anterior	0,00	0,00	0,00	47 690,62	0,00	47 690,62	47 690,62	0,00	0,00	0,00	0,00	0,00	0,00



# FREGUESIA DE AGUÇADOURA

## Demonstração de Execução Orçamental da Receita - NCP26

Ano: 2025

Classificação Inicial: 0000000000 Final: 9999999999

Data inicial: 01/01/2025 Final: 31/12/2025

Rubrica	Descrição	Previsões Corrigidas	Receitas por cobrar de períodos anteriores	Receitas liquidadas	Liquidações anuladas	Receitas cobradas brutas	Reembolsos e Restituições		Receitas cobradas líquidas			Receitas por cobrar no final do período	Grau de Execução Orçamental	
							Emitidos	Pagos	Períodos anteriores	Período corrente	Total		Períodos Anteriores	Período Corrente
1601000000	Saldo orçamental	0,00	0,00	0,00	47 690,62	0,00	47 690,62	47 690,62	0,00	0,00	0,00	0,00	0,00	0,00
1601010000	Na posse do serviço	0,00	0,00	0,00	47 690,62	0,00	47 690,62	47 690,62	0,00	0,00	0,00	0,00	0,00	0,00
<b>Total</b>		<b>103 970,02</b>	<b>0,00</b>	<b>106 261,72</b>	<b>48 580,62</b>	<b>106 261,72</b>	<b>51 250,62</b>	<b>51 250,62</b>	<b>0,00</b>	<b>102 701,72</b>	<b>102 701,72</b>	<b>2 670,00</b>	<b>0,00</b>	<b>98,78</b>

Demonstração de execução orçamental despesa (Ponto 11 n.

º2 – NCP-26)



# FREGUESIA DE AGUÇADOURA

## Demonstração de Execução Orçamental da Despesa - NCP26

Ano: 2025

Classificação Inicial: 0000000000 Final: 9999999999

Data inicial: 01/01/2025 Final: 31/12/2025

Rubrica	Descrição	Despesas por pagar de períodos anteriores	Dotações corrigidas	Cativos	Descativos	Compromissos	Obrigações	Despesas pagas líquidas			Compromissos a transitar	Obrigações por pagar	Grau de Execução Orçamental		
								Períodos anteriores	Período corrente	Total			Períodos anteriores	Período corrente	
<b>Despesa Corrente</b>															
D1	Despesas com o pessoal	0,00	35 327,00	0,00	0,00	28 749,08	28 749,08	0,00	27 649,41	27 649,41	0,00	1 099,67	0,00	78,27	
D1.1	Remunerações certas e permanentes	0,00	28 792,00	0,00	0,00	25 964,59	25 964,59	0,00	24 864,92	24 864,92	0,00	1 099,67	0,00	86,36	
0101000000	Remunerações certas e permanentes	0,00	28 792,00	0,00	0,00	25 964,59	25 964,59	0,00	24 864,92	24 864,92	0,00	1 099,67	0,00	86,36	
0101010000	<b>Titulares de órgãos de soberania e membros de órgãos autárquicos</b>	<b>0,00</b>	<b>2 754,00</b>	<b>0,00</b>	<b>0,00</b>	<b>2 705,52</b>	<b>2 705,52</b>	<b>0,00</b>	<b>2 596,37</b>	<b>2 596,37</b>	<b>0,00</b>	<b>109,15</b>	<b>0,00</b>	<b>94,28</b>	
0101040000	Pessoal dos quadros - Regime de contrato individual de trabalho	0,00	6 541,00	0,00	0,00	6 536,00	6 536,00	0,00	5 972,33	5 972,33	0,00	563,67	0,00	91,31	
0101040100	<b>Pessoal em funções</b>	<b>0,00</b>	<b>6 536,00</b>	<b>0,00</b>	<b>0,00</b>	<b>6 536,00</b>	<b>6 536,00</b>	<b>0,00</b>	<b>5 972,33</b>	<b>5 972,33</b>	<b>0,00</b>	<b>563,67</b>	<b>0,00</b>	<b>91,38</b>	
0101040400	Recrutamento de Pessoal para novos postos de trabalho	0,00	5,00	0,00	0,00	0,00	0,00	0,00	0,00	0,00	0,00	0,00	0,00	0,00	
0101070000	<b>Pessoal em regime de tarefa ou avença</b>	<b>0,00</b>	<b>14 793,00</b>	<b>0,00</b>	<b>0,00</b>	<b>12 597,72</b>	<b>12 597,72</b>	<b>0,00</b>	<b>12 170,87</b>	<b>12 170,87</b>	<b>0,00</b>	<b>426,85</b>	<b>0,00</b>	<b>82,27</b>	
0101130000	Subsídio de refeição	0,00	761,00	0,00	0,00	624,00	624,00	0,00	624,00	624,00	0,00	0,00	0,00	82,00	
0101130100	<b>Subsídio de refeição - pessoal de quadro</b>	<b>0,00</b>	<b>756,00</b>	<b>0,00</b>	<b>0,00</b>	<b>624,00</b>	<b>624,00</b>	<b>0,00</b>	<b>624,00</b>	<b>624,00</b>	<b>0,00</b>	<b>0,00</b>	<b>0,00</b>	<b>82,54</b>	
0101130200	<b>Subsídio de refeição - novos postos de trabalho</b>	<b>0,00</b>	<b>5,00</b>	<b>0,00</b>	<b>0,00</b>	<b>0,00</b>	<b>0,00</b>	<b>0,00</b>	<b>0,00</b>	<b>0,00</b>	<b>0,00</b>	<b>0,00</b>	<b>0,00</b>	<b>0,00</b>	
0101140000	Subsídio de férias e de Natal	0,00	3 943,00	0,00	0,00	3 501,35	3 501,35	0,00	3 501,35	3 501,35	0,00	0,00	0,00	88,80	
0101140100	<b>Sub. Férias e Natal - Membros dos órgãos autárquicos</b>	<b>0,00</b>	<b>670,00</b>	<b>0,00</b>	<b>0,00</b>	<b>233,35</b>	<b>233,35</b>	<b>0,00</b>	<b>233,35</b>	<b>233,35</b>	<b>0,00</b>	<b>0,00</b>	<b>0,00</b>	<b>34,83</b>	
0101140200	<b>Sub. Férias e Natal - Pessoal em funções</b>	<b>0,00</b>	<b>3 268,00</b>	<b>0,00</b>	<b>0,00</b>	<b>3 268,00</b>	<b>3 268,00</b>	<b>0,00</b>	<b>3 268,00</b>	<b>3 268,00</b>	<b>0,00</b>	<b>0,00</b>	<b>0,00</b>	<b>100,00</b>	
0101140300	<b>Sub. Férias e Natal - novos postos de trabalho</b>	<b>0,00</b>	<b>5,00</b>	<b>0,00</b>	<b>0,00</b>	<b>0,00</b>	<b>0,00</b>	<b>0,00</b>	<b>0,00</b>	<b>0,00</b>	<b>0,00</b>	<b>0,00</b>	<b>0,00</b>	<b>0,00</b>	
D1.2	Abonos Variáveis ou Eventuais	0,00	1 587,00	0,00	0,00	953,43	953,43	0,00	953,43	953,43	0,00	0,00	0,00	60,08	
0102000000	Abonos variáveis ou eventuais	0,00	1 587,00	0,00	0,00	953,43	953,43	0,00	953,43	953,43	0,00	0,00	0,00	60,08	
0102020000	<b>Horas extraordinárias</b>	<b>0,00</b>	<b>715,00</b>	<b>0,00</b>	<b>0,00</b>	<b>234,92</b>	<b>234,92</b>	<b>0,00</b>	<b>234,92</b>	<b>234,92</b>	<b>0,00</b>	<b>0,00</b>	<b>0,00</b>	<b>32,86</b>	
0102040000	<b>Ajudas de custo</b>	<b>0,00</b>	<b>5,00</b>	<b>0,00</b>	<b>0,00</b>	<b>0,00</b>	<b>0,00</b>	<b>0,00</b>	<b>0,00</b>	<b>0,00</b>	<b>0,00</b>	<b>0,00</b>	<b>0,00</b>	<b>0,00</b>	
0102050000	<b>Abono para falhas</b>	<b>0,00</b>	<b>346,00</b>	<b>0,00</b>	<b>0,00</b>	<b>282,58</b>	<b>282,58</b>	<b>0,00</b>	<b>282,58</b>	<b>282,58</b>	<b>0,00</b>	<b>0,00</b>	<b>0,00</b>	<b>81,67</b>	
0102130000	Outros suplementos e prémios	0,00	521,00	0,00	0,00	435,93	435,93	0,00	435,93	435,93	0,00	0,00	0,00	83,87	
0102130200	<b>Outros</b>	<b>0,00</b>	<b>219,00</b>	<b>0,00</b>	<b>0,00</b>	<b>164,67</b>	<b>164,67</b>	<b>0,00</b>	<b>164,67</b>	<b>164,67</b>	<b>0,00</b>	<b>0,00</b>	<b>0,00</b>	<b>75,19</b>	
0102130300	<b>Senhas de presença</b>	<b>0,00</b>	<b>302,00</b>	<b>0,00</b>	<b>0,00</b>	<b>271,26</b>	<b>271,26</b>	<b>0,00</b>	<b>271,26</b>	<b>271,26</b>	<b>0,00</b>	<b>0,00</b>	<b>0,00</b>	<b>89,82</b>	
D1.3	Segurança social	0,00	4 948,00	0,00	0,00	1 831,06	1 831,06	0,00	1 831,06	1 831,06	0,00	0,00	0,00	37,01	
0103000000	Segurança social	0,00	4 948,00	0,00	0,00	1 831,06	1 831,06	0,00	1 831,06	1 831,06	0,00	0,00	0,00	37,01	
0103010000	<b>Encargos com a saúde</b>	<b>0,00</b>	<b>5,00</b>	<b>0,00</b>	<b>0,00</b>	<b>0,00</b>	<b>0,00</b>	<b>0,00</b>	<b>0,00</b>	<b>0,00</b>	<b>0,00</b>	<b>0,00</b>	<b>0,00</b>	<b>0,00</b>	
0103020000	<b>Outros encargos com a saúde</b>	<b>0,00</b>	<b>5,00</b>	<b>0,00</b>	<b>0,00</b>	<b>0,00</b>	<b>0,00</b>	<b>0,00</b>	<b>0,00</b>	<b>0,00</b>	<b>0,00</b>	<b>0,00</b>	<b>0,00</b>	<b>0,00</b>	
0103050000	Contribuições para a segurança social	0,00	4 438,00	0,00	0,00	1 831,06	1 831,06	0,00	1 831,06	1 831,06	0,00	0,00	0,00	41,26	
0103050100	<b>Assistência na doença dos funcionários públicos (ADSE)</b>	<b>0,00</b>	<b>5,00</b>	<b>0,00</b>	<b>0,00</b>	<b>0,00</b>	<b>0,00</b>	<b>0,00</b>	<b>0,00</b>	<b>0,00</b>	<b>0,00</b>	<b>0,00</b>	<b>0,00</b>	<b>0,00</b>	
0103050200	Segurança social do pessoal em regime de contrato de trabalho em funções públicas (RCTFP)	0,00	2 953,00	0,00	0,00	1 831,06	1 831,06	0,00	1 831,06	1 831,06	0,00	0,00	0,00	62,01	
0103050202	<b>Segurança social - Regime geral</b>	<b>0,00</b>	<b>2 953,00</b>	<b>0,00</b>	<b>0,00</b>	<b>1 831,06</b>	<b>1 831,06</b>	<b>0,00</b>	<b>1 831,06</b>	<b>1 831,06</b>	<b>0,00</b>	<b>0,00</b>	<b>0,00</b>	<b>62,01</b>	
0103050300	<b>Outros</b>	<b>0,00</b>	<b>1 480,00</b>	<b>0,00</b>	<b>0,00</b>	<b>0,00</b>	<b>0,00</b>	<b>0,00</b>	<b>0,00</b>	<b>0,00</b>	<b>0,00</b>	<b>0,00</b>	<b>0,00</b>	<b>0,00</b>	
0103090000	Seguros	0,00	500,00	0,00	0,00	0,00	0,00	0,00	0,00	0,00	0,00	0,00	0,00	0,00	



# FREGUESIA DE AGUÇADOURA

## Demonstração de Execução Orçamental da Despesa - NCP26

Ano: 2025

Classificação Inicial: 0000000000 Final: 9999999999

Data inicial: 01/01/2025 Final: 31/12/2025

Rubrica	Descrição	Despesas por pagar de períodos anteriores	Dotações corrigidas	Cativos	Descativos	Compromissos	Obrigações	Despesas pagas líquidas			Compromissos a transitar	Obrigações por pagar	Grau de Execução Orçamental		
								Períodos anteriores	Período corrente	Total			Períodos anteriores	Período corrente	
010390100	Seguro acidentes de trabalho	0,00	500,00	0,00	0,00	0,00	0,00	0,00	0,00	0,00	0,00	0,00	0,00	0,00	0,00
D2	Aquisição de bens e serviços	0,00	37 538,02	0,00	0,00	11 515,04	11 515,04	0,00	11 408,23	11 408,23	0,00	106,81	0,00	0,00	30,39
0200000000	Aquisição de bens e serviços	0,00	37 538,02	0,00	0,00	11 515,04	11 515,04	0,00	11 408,23	11 408,23	0,00	106,81	0,00	0,00	30,39
0201000000	Aquisição de bens	0,00	15 036,00	0,00	0,00	2 376,45	2 376,45	0,00	2 333,57	2 333,57	0,00	42,88	0,00	0,00	15,52
0201020000	Combustíveis e lubrificantes	0,00	1 871,00	0,00	0,00	1 001,29	1 001,29	0,00	1 001,29	1 001,29	0,00	0,00	0,00	0,00	53,52
0201020200	Gasóleo	0,00	1 420,00	0,00	0,00	740,55	740,55	0,00	740,55	740,55	0,00	0,00	0,00	0,00	52,15
0201029900	Outros	0,00	451,00	0,00	0,00	260,74	260,74	0,00	260,74	260,74	0,00	0,00	0,00	0,00	57,81
0201040000	Limpeza e higiene	0,00	537,00	0,00	0,00	106,40	106,40	0,00	106,40	106,40	0,00	0,00	0,00	0,00	19,81
0201070000	Vestuário e artigos pessoais	0,00	500,00	0,00	0,00	6,00	6,00	0,00	6,00	6,00	0,00	0,00	0,00	0,00	1,20
0201080000	Material de escritório	0,00	250,00	0,00	0,00	0,00	0,00	0,00	0,00	0,00	0,00	0,00	0,00	0,00	0,00
0201110000	Material de consumo clínico	0,00	200,00	0,00	0,00	0,00	0,00	0,00	0,00	0,00	0,00	0,00	0,00	0,00	0,00
0201120000	Material de transporte - Peças	0,00	150,00	0,00	0,00	0,00	0,00	0,00	0,00	0,00	0,00	0,00	0,00	0,00	0,00
0201140000	Outro material - Peças	0,00	150,00	0,00	0,00	0,00	0,00	0,00	0,00	0,00	0,00	0,00	0,00	0,00	0,00
0201150000	Prémios, condecorações e ofertas	0,00	610,00	0,00	0,00	537,82	537,82	0,00	537,82	537,82	0,00	0,00	0,00	0,00	88,17
0201160000	Mercadorias para venda	0,00	150,00	0,00	0,00	0,00	0,00	0,00	0,00	0,00	0,00	0,00	0,00	0,00	0,00
0201160300	Outras	0,00	150,00	0,00	0,00	0,00	0,00	0,00	0,00	0,00	0,00	0,00	0,00	0,00	0,00
0201170000	Ferramentas e utensílios	0,00	500,00	0,00	0,00	1,62	1,62	0,00	1,62	1,62	0,00	0,00	0,00	0,00	0,32
0201180000	Livros e documentação técnica	0,00	150,00	0,00	0,00	0,00	0,00	0,00	0,00	0,00	0,00	0,00	0,00	0,00	0,00
0201190000	Artigos honoríficos e de decoração	0,00	250,00	0,00	0,00	0,00	0,00	0,00	0,00	0,00	0,00	0,00	0,00	0,00	0,00
0201200000	Material de educação, cultura e recreio	0,00	250,00	0,00	0,00	0,00	0,00	0,00	0,00	0,00	0,00	0,00	0,00	0,00	0,00
0201210000	Outros bens	0,00	9 468,00	0,00	0,00	723,32	723,32	0,00	680,44	680,44	0,00	42,88	0,00	0,00	7,19
0201210100	Bens - atividades sociais, culturais, recreativas e desportivas	0,00	2 750,00	0,00	0,00	51,81	51,81	0,00	51,81	51,81	0,00	0,00	0,00	0,00	1,88
0201210200	Bens - rede viária, arruamentos e obras complementares	0,00	6 268,00	0,00	0,00	236,27	236,27	0,00	236,27	236,27	0,00	0,00	0,00	0,00	3,77
0201219900	Bens - diversos	0,00	450,00	0,00	0,00	435,24	435,24	0,00	392,36	392,36	0,00	42,88	0,00	0,00	87,19
0202000000	Aquisição de serviços	0,00	22 502,02	0,00	0,00	9 138,59	9 138,59	0,00	9 074,66	9 074,66	0,00	63,93	0,00	0,00	40,33
0202010000	Encargos das instalações	0,00	4 366,02	0,00	0,00	361,83	361,83	0,00	361,83	361,83	0,00	0,00	0,00	0,00	8,29
0202010100	Água	0,00	1 383,02	0,00	0,00	11,14	11,14	0,00	11,14	11,14	0,00	0,00	0,00	0,00	0,81
0202010200	Electricidade	0,00	2 983,00	0,00	0,00	350,69	350,69	0,00	350,69	350,69	0,00	0,00	0,00	0,00	11,76
0202020000	Limpeza e higiene	0,00	4 550,00	0,00	0,00	4 234,70	4 234,70	0,00	4 234,70	4 234,70	0,00	0,00	0,00	0,00	93,07
0202030000	Conservação de bens	0,00	1 500,00	0,00	0,00	662,04	662,04	0,00	662,04	662,04	0,00	0,00	0,00	0,00	44,14
0202080000	Locação de outros bens	0,00	109,00	0,00	0,00	0,00	0,00	0,00	0,00	0,00	0,00	0,00	0,00	0,00	0,00
0202090000	Comunicações	0,00	1 136,00	0,00	0,00	45,20	45,20	0,00	45,20	45,20	0,00	0,00	0,00	0,00	3,98
0202090100	Telefones	0,00	736,00	0,00	0,00	45,20	45,20	0,00	45,20	45,20	0,00	0,00	0,00	0,00	6,14
0202090200	CTT	0,00	400,00	0,00	0,00	0,00	0,00	0,00	0,00	0,00	0,00	0,00	0,00	0,00	0,00



# FREGUESIA DE AGUÇADOURA

## Demonstração de Execução Orçamental da Despesa - NCP26

Ano: 2025

Classificação Inicial: 0000000000 Final: 9999999999

Data inicial: 01/01/2025 Final: 31/12/2025

Rubrica	Descrição	Despesas por pagar de períodos anteriores	Dotações corrigidas	Cativos	Descativos	Compromissos	Obrigações	Despesas pagas líquidas			Compromissos a transitar	Obrigações por pagar	Grau de Execução Orçamental	
								Períodos anteriores	Período corrente	Total			Períodos anteriores	Período corrente
0202100000	Transportes	0,00	1 150,00	0,00	0,00	315,00	315,00	0,00	315,00	315,00	0,00	0,00	0,00	27,39
0202100100	Transportes - atividades sociais, culturais e desportivas	0,00	1 000,00	0,00	0,00	315,00	315,00	0,00	315,00	315,00	0,00	0,00	0,00	31,50
0202100200	Transportes - outros	0,00	150,00	0,00	0,00	0,00	0,00	0,00	0,00	0,00	0,00	0,00	0,00	0,00
0202120000	Seguros	0,00	500,00	0,00	0,00	0,00	0,00	0,00	0,00	0,00	0,00	0,00	0,00	0,00
0202130000	Deslocações e estadas	0,00	150,00	0,00	0,00	0,00	0,00	0,00	0,00	0,00	0,00	0,00	0,00	0,00
0202140000	Estudos, pareceres, projectos e consultadoria	0,00	773,00	0,00	0,00	0,00	0,00	0,00	0,00	0,00	0,00	0,00	0,00	0,00
0202150000	Formação	0,00	150,00	0,00	0,00	0,00	0,00	0,00	0,00	0,00	0,00	0,00	0,00	0,00
0202170000	Publicidade	0,00	350,00	0,00	0,00	307,50	307,50	0,00	307,50	307,50	0,00	0,00	0,00	87,86
0202180000	Vigilância e segurança	0,00	150,00	0,00	0,00	0,00	0,00	0,00	0,00	0,00	0,00	0,00	0,00	0,00
0202190000	Assistência técnica	0,00	550,00	0,00	0,00	112,20	112,20	0,00	61,50	61,50	0,00	50,70	0,00	11,18
0202200000	Outros trabalhos especializados	0,00	763,00	0,00	0,00	627,30	627,30	0,00	627,30	627,30	0,00	0,00	0,00	82,21
0202220000	Serviços de saúde	0,00	150,00	0,00	0,00	0,00	0,00	0,00	0,00	0,00	0,00	0,00	0,00	0,00
0202250000	Outros serviços	0,00	6 155,00	0,00	0,00	2 472,82	2 472,82	0,00	2 459,59	2 459,59	0,00	13,23	0,00	39,96
0202250100	Serviços - atividades sociais, culturais e desportivas	0,00	2 150,00	0,00	0,00	2 117,72	2 117,72	0,00	2 117,72	2 117,72	0,00	0,00	0,00	98,50
0202250200	Serviços - rede viária, cemitérios, infraestruturas e equipamentos	0,00	3 246,00	0,00	0,00	0,00	0,00	0,00	0,00	0,00	0,00	0,00	0,00	0,00
0202250300	Serviços - cópias excedentes	0,00	309,00	0,00	0,00	0,00	0,00	0,00	0,00	0,00	0,00	0,00	0,00	0,00
0202259900	Serviços - diversos	0,00	450,00	0,00	0,00	355,10	355,10	0,00	341,87	341,87	0,00	13,23	0,00	75,97
D4	Transferências e subsídios correntes	0,00	4 005,00	0,00	0,00	0,00	0,00	0,00	0,00	0,00	0,00	0,00	0,00	0,00
D4.1	Transferências Correntes	0,00	4 005,00	0,00	0,00	0,00	0,00	0,00	0,00	0,00	0,00	0,00	0,00	0,00
D4.1.2	Entidades do Setor Não Lucrativo	0,00	3 500,00	0,00	0,00	0,00	0,00	0,00	0,00	0,00	0,00	0,00	0,00	0,00
0407000000	Instituições sem fins lucrativos	0,00	3 500,00	0,00	0,00	0,00	0,00	0,00	0,00	0,00	0,00	0,00	0,00	0,00
0407010000	Instituições sem fins lucrativos	0,00	3 500,00	0,00	0,00	0,00	0,00	0,00	0,00	0,00	0,00	0,00	0,00	0,00
D4.1.3	Famílias	0,00	505,00	0,00	0,00	0,00	0,00	0,00	0,00	0,00	0,00	0,00	0,00	0,00
0408000000	Famílias	0,00	505,00	0,00	0,00	0,00	0,00	0,00	0,00	0,00	0,00	0,00	0,00	0,00
0408020000	Outras	0,00	505,00	0,00	0,00	0,00	0,00	0,00	0,00	0,00	0,00	0,00	0,00	0,00
0408020100	Programas ocupacionais	0,00	5,00	0,00	0,00	0,00	0,00	0,00	0,00	0,00	0,00	0,00	0,00	0,00
0408020200	Fundo de Emergência Social	0,00	500,00	0,00	0,00	0,00	0,00	0,00	0,00	0,00	0,00	0,00	0,00	0,00
D5	Outras Despesas Correntes	0,00	600,00	0,00	0,00	0,00	0,00	0,00	0,00	0,00	0,00	0,00	0,00	0,00
0600000000	Outras despesas correntes	0,00	600,00	0,00	0,00	0,00	0,00	0,00	0,00	0,00	0,00	0,00	0,00	0,00
0602000000	Diversas	0,00	600,00	0,00	0,00	0,00	0,00	0,00	0,00	0,00	0,00	0,00	0,00	0,00
0602010000	Impostos e taxas	0,00	150,00	0,00	0,00	0,00	0,00	0,00	0,00	0,00	0,00	0,00	0,00	0,00
0602010100	Impostos e taxas pelos pela Autarquia	0,00	150,00	0,00	0,00	0,00	0,00	0,00	0,00	0,00	0,00	0,00	0,00	0,00
0602010199	Outras	0,00	150,00	0,00	0,00	0,00	0,00	0,00	0,00	0,00	0,00	0,00	0,00	0,00
0602030000	Outras	0,00	450,00	0,00	0,00	0,00	0,00	0,00	0,00	0,00	0,00	0,00	0,00	0,00



# FREGUESIA DE AGUÇADOURA

## Demonstração de Execução Orçamental da Despesa - NCP26

Ano: 2025

Classificação Inicial: 0000000000 Final: 9999999999

Data inicial: 01/01/2025 Final: 31/12/2025

Rubrica	Descrição	Despesas por pagar de períodos anteriores	Dotações corrigidas	Cativos	Descativos	Compromissos	Obrigações	Despesas pagas líquidas			Compromissos a transitar	Obrigações por pagar	Grau de Execução Orçamental	
								Períodos anteriores	Período corrente	Total			Períodos anteriores	Período corrente
0602030200	IVA pago	0,00	150,00	0,00	0,00	0,00	0,00	0,00	0,00	0,00	0,00	0,00	0,00	0,00
0602030400	Serviços bancários	0,00	150,00	0,00	0,00	0,00	0,00	0,00	0,00	0,00	0,00	0,00	0,00	0,00
0602030500	Outras	0,00	150,00	0,00	0,00	0,00	0,00	0,00	0,00	0,00	0,00	0,00	0,00	0,00
	<b>Total Despesa Corrente:</b>	<b>0,00</b>	<b>77 470,02</b>	<b>0,00</b>	<b>0,00</b>	<b>40 264,12</b>	<b>40 264,12</b>	<b>0,00</b>	<b>39 057,64</b>	<b>39 057,64</b>	<b>0,00</b>	<b>1 206,48</b>	<b>0,00</b>	<b>50,42</b>
	<b>Despesa de Capital</b>													
D6	Aquisição de bens de capital	0,00	26 500,00	0,00	0,00	0,00	0,00	0,00	0,00	0,00	0,00	0,00	0,00	0,00
0700000000	Aquisição de bens de capital	0,00	26 500,00	0,00	0,00	0,00	0,00	0,00	0,00	0,00	0,00	0,00	0,00	0,00
0701000000	Investimentos	0,00	26 500,00	0,00	0,00	0,00	0,00	0,00	0,00	0,00	0,00	0,00	0,00	0,00
0701030000	Edifícios	0,00	2 000,00	0,00	0,00	0,00	0,00	0,00	0,00	0,00	0,00	0,00	0,00	0,00
0701030100	Instalações de serviços	0,00	2 000,00	0,00	0,00	0,00	0,00	0,00	0,00	0,00	0,00	0,00	0,00	0,00
0701040000	Construções diversas	0,00	6 000,00	0,00	0,00	0,00	0,00	0,00	0,00	0,00	0,00	0,00	0,00	0,00
0701040500	Parques e jardins	0,00	1 500,00	0,00	0,00	0,00	0,00	0,00	0,00	0,00	0,00	0,00	0,00	0,00
0701040600	Instalações desportivas e recreativas	0,00	1 500,00	0,00	0,00	0,00	0,00	0,00	0,00	0,00	0,00	0,00	0,00	0,00
0701040900	Sinalização e trânsito	0,00	1 500,00	0,00	0,00	0,00	0,00	0,00	0,00	0,00	0,00	0,00	0,00	0,00
0701041200	Cemitérios	0,00	1 500,00	0,00	0,00	0,00	0,00	0,00	0,00	0,00	0,00	0,00	0,00	0,00
0701070000	Equipamento de informática	0,00	1 500,00	0,00	0,00	0,00	0,00	0,00	0,00	0,00	0,00	0,00	0,00	0,00
0701080000	Software Informático	0,00	500,00	0,00	0,00	0,00	0,00	0,00	0,00	0,00	0,00	0,00	0,00	0,00
0701090000	Equipamento administrativo	0,00	2 500,00	0,00	0,00	0,00	0,00	0,00	0,00	0,00	0,00	0,00	0,00	0,00
0701100000	Equipamento básico	0,00	3 000,00	0,00	0,00	0,00	0,00	0,00	0,00	0,00	0,00	0,00	0,00	0,00
0701100200	Outro	0,00	3 000,00	0,00	0,00	0,00	0,00	0,00	0,00	0,00	0,00	0,00	0,00	0,00
0701110000	Ferramentas e utensílios	0,00	6 000,00	0,00	0,00	0,00	0,00	0,00	0,00	0,00	0,00	0,00	0,00	0,00
0701150000	Outros investimentos	0,00	5 000,00	0,00	0,00	0,00	0,00	0,00	0,00	0,00	0,00	0,00	0,00	0,00
	<b>Total Despesa de Capital:</b>	<b>0,00</b>	<b>26 500,00</b>	<b>0,00</b>	<b>0,00</b>	<b>0,00</b>	<b>0,00</b>	<b>0,00</b>	<b>0,00</b>	<b>0,00</b>	<b>0,00</b>	<b>0,00</b>	<b>0,00</b>	<b>0,00</b>
	<b>Total</b>	<b>0,00</b>	<b>103 970,02</b>	<b>0,00</b>	<b>0,00</b>	<b>40 264,12</b>	<b>40 264,12</b>	<b>0,00</b>	<b>39 057,64</b>	<b>39 057,64</b>	<b>0,00</b>	<b>1 206,48</b>	<b>0,00</b>	<b>37,57</b>

Demonstração de execução orçamental do PPI (Ponto 11 n. º2

– NCP-26)



## DPPI - Demonstração de Execução do Plano Plurianual de Investimentos

De 01/01/2025 a 31/12/2025

Objectivo	Número do projeto	Designação do projeto	Rúbrica orçamental	Forma de realização	Fonte de Financiamento			Datas		Montante previsto			Montante executado			Nível de execução financeira anual (%)	Nível de execução financeira global (%)
					AC	AA	FC	Início	Fim	2025	Anos seguintes	Total	Anos anteriores	2025	Total		
010000	02 0222	Equipamento de informática	010000 0701070000	A	0,00	100,00	0,00	01-01-2023	31-12-2023	1 500,00	0,00	1 500,00	1 313,18	0,00	1 313,18	0,00	87,55
010000	03 0322	Software informático	010000 0701080000	A	0,00	100,00	0,00	01-01-2023	31-12-2023	500,00	0,00	500,00	0,00	0,00	0,00	0,00	0,00
010000	04 0422	Equipamento administrativo	010000 0701090000	A	0,00	100,00	0,00	01-01-2023	31-12-2023	2 500,00	0,00	2 500,00	413,99	0,00	413,99	0,00	16,56
010000	05 0522	Equipamento básico	010000 0701100200	A	0,00	100,00	0,00	01-01-2023	31-12-2023	3 000,00	0,00	3 000,00	137,89	0,00	137,89	0,00	4,60
010000	06 0622	Ferramentas e utensílios	010000 0701110000	A	0,00	100,00	0,00	01-01-2023	31-12-2023	6 000,00	0,00	6 000,00	400,29	0,00	400,29	0,00	6,67
010000	07 0722	Outros investimentos	010000 0701150000	A	0,00	100,00	0,00	01-01-2023	31-12-2023	5 000,00	0,00	5 000,00	2 113,47	0,00	2 113,47	0,00	42,27
010000	08 0822	Intervenção no Cemitério da Aguçadoura	010000 0701041200	A	0,00	100,00	0,00	01-01-2023	31-12-2023	1 500,00	0,00	1 500,00	6 753,22	0,00	6 753,22	0,00	450,21
010000	10 1022	Parque de Lazer da Aguçadoura	010000 0701040500	A	0,00	100,00	0,00	01-01-2022	31-12-2022	1 500,00	0,00	1 500,00	5 209,27	0,00	5 209,27	0,00	347,28
010000	15 1522	Campo de Futebol da Aguçadoura	010000 0701040600	A	0,00	100,00	0,00	01-01-2023	31-12-2023	1 500,00	0,00	1 500,00	3 335,53	0,00	3 335,53	0,00	222,37
010000	18 1822	Intervenção em edifícios	010000 0701030100	A	0,00	100,00	0,00	01-01-2023	31-12-2023	2 000,00	0,00	2 000,00	5 666,20	0,00	5 666,20	0,00	283,31
010000	40 4022	Sinalização e trânsito	010000 0701040900	A	0,00	100,00	0,00	01-01-2023	31-12-2023	1 500,00	0,00	1 500,00	5 519,07	0,00	5 519,07	0,00	367,94
<b>Total</b>									<b>26 500,00</b>	<b>0,00</b>	<b>26 500,00</b>	<b>30 862,11</b>	<b>0,00</b>	<b>30 862,11</b>	<b>0,00</b>	<b>116,46</b>	

**Legenda:** (1) Forma de Realização  
 A - Administração direta  
 E - Empreitadas  
 O - Fornecimento e outras

(2) Fonte de Financiamento  
 AC - Administração Central  
 AA - Administração Autárquica  
 FC - Fundos Comunitários

(3) Fase de Execução  
 0 - Não Iniciada  
 1 - Com projecto técnico  
 2 - Adjudicada  
 3 - Execução física até 50%  
 4 - Execução física superior a 50%

ORGÃO EXECUTIVO

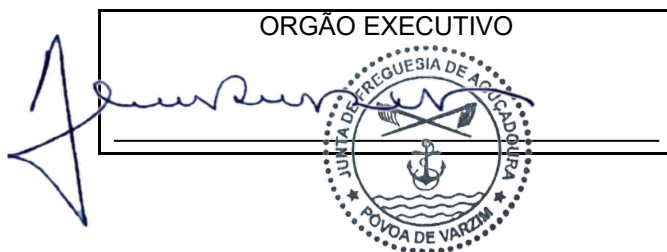

ORGÃO DELIBERATIVO

Alterações orçamentais da receita



# FREGUESIA DE AGUÇADOURA

## Alterações Orçamentais de Receita

2025

### SNC-AP

Rubrica	Designação	Previsões Iniciais	Alterações Orçamentais			Previsões Corrigidas	Observações
			Inscrições / Reforços	Diminuições / Anulações	Créditos Especiais		
R1	Receita Fiscal	2 022,70	0,00	2 000,00	0,00	22,70	
R1.1	Impostos diretos	2 022,70	0,00	2 000,00	0,00	22,70	
R1.2	Impostos indiretos	0,00	0,00	0,00	0,00	0,00	
R2	Contribuições para sistemas de proteção social e subsistemas de saúde	0,00	0,00	0,00	0,00	0,00	
R3	Taxas, multas e outras penalidades	4 506,10	0,00	0,00	0,00	4 506,10	
R4	Rendimentos de propriedade	1 705,00	0,00	0,00	0,00	1 705,00	
R5	Transferências e subsídios correntes	33 693,70	0,00	17 645,39	0,00	16 048,31	
R5.1	Transferências Correntes	33 693,70	0,00	17 645,39	0,00	16 048,31	
R5.1.1	Administrações Públicas	33 436,40	0,00	17 645,39	0,00	15 791,01	
R5.1.1.1	Administração Central - Estado Português	19 043,00	0,00	16 058,80	0,00	2 984,20	
R5.1.1.2	Administração Central - Outras Entidades	5,00	0,00	0,00	0,00	5,00	
R5.1.1.3	Segurança Social	0,00	0,00	0,00	0,00	0,00	
R5.1.1.4	Administração Regional	0,00	0,00	0,00	0,00	0,00	
R5.1.1.5	Administração Local	14 388,40	0,00	1 586,59	0,00	12 801,81	
R5.1.2	Exterior - U E	0,00	0,00	0,00	0,00	0,00	
R5.1.3	Outras	257,30	0,00	0,00	0,00	257,30	
R5.2	Subsídios correntes	0,00	0,00	0,00	0,00	0,00	
R6	Venda de bens e serviços	14 341,90	0,00	0,00	0,00	14 341,90	
R7	Outras receitas correntes	5,00	67 336,01	0,00	0,00	67 341,01	
R8	Venda de bens de investimento	0,00	0,00	0,00	0,00	0,00	
R9	Transferências e subsídios de capital	5,00	0,00	0,00	0,00	5,00	
R9.1	Transferências de Capital	5,00	0,00	0,00	0,00	5,00	
R9.1.1	Administrações Públicas	5,00	0,00	0,00	0,00	5,00	
R9.1.1.1	Administração Central - Estado Português	0,00	0,00	0,00	0,00	0,00	
R9.1.1.2	Administração Central - Outras Entidades	0,00	0,00	0,00	0,00	0,00	
R9.1.1.3	Segurança Social	0,00	0,00	0,00	0,00	0,00	
R9.1.1.4	Administração Regional	0,00	0,00	0,00	0,00	0,00	
R9.1.1.5	Administração Local	5,00	0,00	0,00	0,00	5,00	
R9.1.2	Exterior - U E	0,00	0,00	0,00	0,00	0,00	
R9.1.3	Outras	0,00	0,00	0,00	0,00	0,00	
R9.2	Subsídios de capital	0,00	0,00	0,00	0,00	0,00	
R10	Outras receitas de capital	0,00	0,00	0,00	0,00	0,00	
R11	Reposições não abatidas aos pagamentos	0,00	0,00	0,00	0,00	0,00	
R12	Receita com ativos financeiros	0,00	0,00	0,00	0,00	0,00	
R13	Receita com passivos financeiros	0,00	0,00	0,00	0,00	0,00	
R14	Saldo da gerência anterior	47 690,62	0,00	47 690,62	0,00	0,00	



# FREGUESIA DE AGUÇADOURA

## Alterações Orçamentais de Receita

2025

### SNC-AP

Rubrica	Designação	Previsões Iniciais	Alterações Orçamentais			Previsões Corrigidas	Observações
			Inscrições / Reforços	Diminuições / Anulações	Créditos Especiais		
<b>Total:</b>		<b>103 970,02</b>	<b>67 336,01</b>	<b>67 336,01</b>	<b>0,00</b>	<b>103 970,02</b>	

ORGÃO EXECUTIVO  
06 / 04 / 2026  
  

ORGÃO DELIBERATIVO  
\_\_\_\_ / \_\_\_\_ / \_\_\_\_  
\_\_\_\_\_

Alterações orçamentais da despesa



# FREGUESIA DE AGUÇADOURA

## Alterações Orçamentais de Despesa

2025

### SNC-AP

Rubrica	Designação	Previsões Iniciais	Alterações Orçamentais			Previsões Corrigidas	Observações
			Inscrições / Reforços	Diminuições / Anulações	Créditos Especiais		
D1	Despesas com o pessoal	34 877,00	450,00	0,00	0,00	35 327,00	
D1.1	Remunerações certas e permanentes	28 342,00	450,00	0,00	0,00	28 792,00	
D1.2	Abonos Variáveis ou Eventuais	1 587,00	0,00	0,00	0,00	1 587,00	
D1.3	Segurança social	4 948,00	0,00	0,00	0,00	4 948,00	
D2	Aquisição de bens e serviços	37 988,02	5 100,00	5 550,00	0,00	37 538,02	
D3	Juros e outros encargos	0,00	0,00	0,00	0,00	0,00	
D4	Transferências e subsídios correntes	4 005,00	0,00	0,00	0,00	4 005,00	
D4.1	Transferências Correntes	4 005,00	0,00	0,00	0,00	4 005,00	
D4.1.1	Administrações Públicas	0,00	0,00	0,00	0,00	0,00	
D4.1.1.1	Administração Central - Estado Português	0,00	0,00	0,00	0,00	0,00	
D4.1.1.2	Administração Central - Outras entidades	0,00	0,00	0,00	0,00	0,00	
D4.1.1.3	Segurança social	0,00	0,00	0,00	0,00	0,00	
D4.1.1.4	Administração regional	0,00	0,00	0,00	0,00	0,00	
D4.1.1.5	Administração local	0,00	0,00	0,00	0,00	0,00	
D4.1.2	Entidades do Setor Não Lucrativo	3 500,00	0,00	0,00	0,00	3 500,00	
D4.1.3	Famílias	505,00	0,00	0,00	0,00	505,00	
D4.1.4	Outras	0,00	0,00	0,00	0,00	0,00	
D4.2	Subsídios Correntes	0,00	0,00	0,00	0,00	0,00	
D5	Outras Despesas Correntes	600,00	0,00	0,00	0,00	600,00	
D6	Aquisição de bens de capital	26 500,00	0,00	0,00	0,00	26 500,00	
D7	Transferências e subsídios de capital	0,00	0,00	0,00	0,00	0,00	
D7.1	Transferências de Capital	0,00	0,00	0,00	0,00	0,00	
D7.1.1	Administrações Públicas	0,00	0,00	0,00	0,00	0,00	
D7.1.1.1	Administração Central - Estado Português	0,00	0,00	0,00	0,00	0,00	
D7.1.1.2	Administração Central - Outras entidades	0,00	0,00	0,00	0,00	0,00	
D7.1.1.3	Segurança social	0,00	0,00	0,00	0,00	0,00	
D7.1.1.4	Administração regional	0,00	0,00	0,00	0,00	0,00	
D7.1.1.5	Administração local	0,00	0,00	0,00	0,00	0,00	
D7.1.2	Entidades do Setor não Lucrativo	0,00	0,00	0,00	0,00	0,00	
D7.1.3	Famílias	0,00	0,00	0,00	0,00	0,00	
D7.1.4	Outras	0,00	0,00	0,00	0,00	0,00	
D7.2	Subsídios de capital	0,00	0,00	0,00	0,00	0,00	
D8	Outras despesas de capital	0,00	0,00	0,00	0,00	0,00	
D9	Despesa com ativos financeiros	0,00	0,00	0,00	0,00	0,00	
D10	Despesa com passivos financeiros	0,00	0,00	0,00	0,00	0,00	



# FREGUESIA DE AGUÇADOURA

## Alterações Orçamentais de Despesa

2025

### SNC-AP

Rubrica	Designação	Previsões Iniciais	Alterações Orçamentais			Previsões Corrigidas	Observações
			Inscrições / Reforços	Diminuições / Anulações	Créditos Especiais		
<b>Total:</b>		<b>103 970,02</b>	<b>5 550,00</b>	<b>5 550,00</b>	<b>0,00</b>	<b>103 970,02</b>	

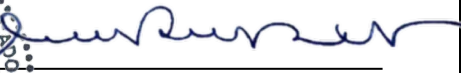
ORGÃO EXECUTIVO  
06 / 04 / 2026  



ORGÃO DELIBERATIVO  
\_\_\_\_ / \_\_\_\_ / \_\_\_\_  
\_\_\_\_\_

Alterações orçamentais do plano plurianual de investimentos



# FREGUESIA DE AGUÇADOURA

## Alterações ao Plano Plurianual de Investimentos

2025

### SNC-AP

Objectivo	Número do projeto	Designação do projeto	Datas		Pagamentos						Modificação (+/-)	
			Início	Fim	Ano t		Períodos seguintes					
					Dot. atual	Dot. corrigida	2026	2027	2028	2029		Outros
010000		Funcões Gerais			26 500,00	26 500,00	0,00	0,00	0,00	0,00	0,00	0,00
010000	02 0222	Equipamento de informática	01-01-2023	31-12-2023	1 500,00	1 500,00	0,00	0,00	0,00	0,00	0,00	0,00
010000	03 0322	Software informático	01-01-2023	31-12-2023	500,00	500,00	0,00	0,00	0,00	0,00	0,00	0,00
010000	04 0422	Equipamento administrativo	01-01-2023	31-12-2023	2 500,00	2 500,00	0,00	0,00	0,00	0,00	0,00	0,00
010000	05 0522	Equipamento básico	01-01-2023	31-12-2023	3 000,00	3 000,00	0,00	0,00	0,00	0,00	0,00	0,00
010000	06 0622	Ferramentas e utensílios	01-01-2023	31-12-2023	6 000,00	6 000,00	0,00	0,00	0,00	0,00	0,00	0,00
010000	07 0722	Outros investimentos	01-01-2023	31-12-2023	5 000,00	5 000,00	0,00	0,00	0,00	0,00	0,00	0,00
010000	08 0822	Intervenção no Cemitério da Aguçadoura	01-01-2023	31-12-2023	1 500,00	1 500,00	0,00	0,00	0,00	0,00	0,00	0,00
010000	10 1022	Parque de Lazer da Aguçadoura	01-01-2022	31-12-2022	1 500,00	1 500,00	0,00	0,00	0,00	0,00	0,00	0,00
010000	15 1522	Campo de Futebol da Aguçadoura	01-01-2023	31-12-2023	1 500,00	1 500,00	0,00	0,00	0,00	0,00	0,00	0,00
010000	18 1822	Intervenção em edifícios	01-01-2023	31-12-2023	2 000,00	2 000,00	0,00	0,00	0,00	0,00	0,00	0,00
010000	40 4022	Sinalização e trânsito	01-01-2023	31-12-2023	1 500,00	1 500,00	0,00	0,00	0,00	0,00	0,00	0,00
<b>TOTAL:</b>					<b>26 500,00</b>	<b>26 500,00</b>	<b>0,00</b>	<b>0,00</b>	<b>0,00</b>	<b>0,00</b>	<b>0,00</b>	<b>0,00</b>

ORGÃO EXECUTIVO  
06/04 2026  



ORGÃO DELIBERATIVO  
\_/\_/\_

Operações de tesouraria



Contratação administrativa – Situação dos contratos



Situação dos contratos

Entidade	Contrato					Procedimento de Contratação	Data do primeiro pagamento (Início da execução financeira)	Pagamentos no período (€)					Pagamentos acumulados (€)					Observações	
	Tipo	Objeto	Data	Valor do Contrato	Preço Contratual			Trabalhos normais	Revisão de preços	Trabalhos / serviços / fornecimentos complementares	Trab. de suprimento de erros e omissões	Outros trabalhos, incluindo os trabalhos a menos	Trabalhos normais	Revisão de preços	Trabalhos / serviços / fornecimentos complementares	Trab. de suprimento de erros e omissões	Outros trabalhos, incluindo os trabalhos a menos		
RIO ALTO - PRODUTOS PARA A AGRICULTURA 503816531	Aquisição de serviços <b>Prazo Execução:</b> 34 dia(s)	C2025/10	27-11-2025	1,32	1,62	Ajuste Direto Simplificado <b>Contrato MECP:</b>	27-11-2025	1,62	0,00	0,00	0,00	0,00	1,62	0,00	0,00	0,00	0,00	<b>N.º do registo TC:</b> <b>Data TC:</b>	
RIO ALTO - PRODUTOS PARA A AGRICULTURA 503816531	Aquisição de serviços <b>Prazo Execução:</b> 34 dia(s)	C2025/11	27-11-2025	77,21	94,97	Ajuste Direto Simplificado <b>Contrato MECP:</b>	27-11-2025	94,97	0,00	0,00	0,00	0,00	94,97	0,00	0,00	0,00	0,00	<b>N.º do registo TC:</b> <b>Data TC:</b>	
SANER - Sociedade alimentar do norte 502073438	Aquisição de serviços <b>Prazo Execução:</b> 34 dia(s)	C2025/12	27-11-2025	42,12	51,81	Ajuste Direto Simplificado <b>Contrato MECP:</b>	27-11-2025	51,81	0,00	0,00	0,00	0,00	51,81	0,00	0,00	0,00	0,00	<b>N.º do registo TC:</b> <b>Data TC:</b>	
Carlíder - Oficina rep gerais de automóveis, Lda 504058894	Aquisição de serviços <b>Prazo Execução:</b> 34 dia(s)	C2025/13	27-11-2025	199,23	245,05	Ajuste Direto Simplificado <b>Contrato MECP:</b>	27-11-2025	245,05	0,00	0,00	0,00	0,00	245,05	0,00	0,00	0,00	0,00	<b>N.º do registo TC:</b> <b>Data TC:</b>	
ALEXANDRINA E LINO 505928337	Aquisição de serviços <b>Prazo Execução:</b> 34 dia(s)	C2025/14	27-11-2025	83,77	88,80	Ajuste Direto Simplificado <b>Contrato MECP:</b>	27-11-2025	88,80	0,00	0,00	0,00	0,00	88,80	0,00	0,00	0,00	0,00	<b>N.º do registo TC:</b> <b>Data TC:</b>	
Luisa Maria Rodrigues Gonçalves 268920028	Aquisição de serviços <b>Prazo Execução:</b> 34 dia(s)	C2025/15	27-11-2025	592,95	592,95	Ajuste Direto Simplificado <b>Contrato MECP:</b>	27-11-2025	592,95	0,00	0,00	0,00	0,00	592,95	0,00	0,00	0,00	0,00	<b>N.º do registo TC:</b> <b>Data TC:</b>	
Ana Patricia da Costa Rosa 233279199	Aquisição de serviços <b>Prazo Execução:</b> 34 dia(s)	C2025/16	27-11-2025	846,76	846,76	Ajuste Direto Simplificado <b>Contrato MECP:</b>	27-11-2025	846,76	0,00	0,00	0,00	0,00	846,76	0,00	0,00	0,00	0,00	<b>N.º do registo TC:</b> <b>Data TC:</b>	
Carla Alexandra Figueiro Marques 188701222	Aquisição de serviços <b>Prazo Execução:</b> 34 dia(s)	C2025/17	27-11-2025	1 194,00	1 194,00	Ajuste Direto Simplificado <b>Contrato MECP:</b>	27-11-2025	1 194,00	0,00	0,00	0,00	0,00	1 194,00	0,00	0,00	0,00	0,00	<b>N.º do registo TC:</b> <b>Data TC:</b>	
ANDREIA RAQUEL DA SILVA FARIA 239799879	Aquisição de serviços <b>Prazo Execução:</b> 34 dia(s)	C2025/18	27-11-2025	753,75	753,75	Ajuste Direto Simplificado <b>Contrato MECP:</b>	27-11-2025	753,75	0,00	0,00	0,00	0,00	753,75	0,00	0,00	0,00	0,00	<b>N.º do registo TC:</b> <b>Data TC:</b>	
PAULA VALENTIM EUSÉBIO DA SILVA 243882319	Aquisição de serviços <b>Prazo Execução:</b> 34 dia(s)	C2025/19	27-11-2025	804,00	988,92	Ajuste Direto Simplificado <b>Contrato MECP:</b>	27-11-2025	988,92	0,00	0,00	0,00	0,00	988,92	0,00	0,00	0,00	0,00	<b>N.º do registo TC:</b> <b>Data TC:</b>	
Jorge Miguel Martins dos Santos 228137241	Aquisição de serviços <b>Prazo Execução:</b> 34 dia(s)	C2025/20	27-11-2025	605,64	605,64	Ajuste Direto Simplificado <b>Contrato MECP:</b>	27-11-2025	605,64	0,00	0,00	0,00	0,00	605,64	0,00	0,00	0,00	0,00	<b>N.º do registo TC:</b> <b>Data TC:</b>	
Docwings Unipessoal Lda 509855970	Aquisição de serviços <b>Prazo Execução:</b> 34 dia(s)	C2025/21	27-11-2025	50,00	61,50	Ajuste Direto Simplificado <b>Contrato MECP:</b>	27-11-2025	61,50	0,00	0,00	0,00	0,00	61,50	0,00	0,00	0,00	0,00	<b>N.º do registo TC:</b> <b>Data TC:</b>	
LIMA e LIMA 501202390	Aquisição de serviços <b>Prazo Execução:</b> 34 dia(s)	C2025/22	27-11-2025	261,45	321,58	Ajuste Direto Simplificado <b>Contrato MECP:</b>	27-11-2025	321,58	0,00	0,00	0,00	0,00	321,58	0,00	0,00	0,00	0,00	<b>N.º do registo TC:</b> <b>Data TC:</b>	
LIMA e LIMA 501202390	Aquisição de serviços <b>Prazo Execução:</b> 34 dia(s)	C2025/23	27-11-2025	128,33	157,84	Ajuste Direto Simplificado <b>Contrato MECP:</b>	27-11-2025	157,84	0,00	0,00	0,00	0,00	157,84	0,00	0,00	0,00	0,00	<b>N.º do registo TC:</b> <b>Data TC:</b>	
Catarina Braga de Sousa 214003949	Aquisição de serviços <b>Prazo Execução:</b> 29 dia(s)	C2025/24	02-12-2025	150,00	150,00	Ajuste Direto Simplificado <b>Contrato MECP:</b>	02-12-2025	150,00	0,00	0,00	0,00	0,00	150,00	0,00	0,00	0,00	0,00	<b>N.º do registo TC:</b> <b>Data TC:</b>	
Bipdiversões, Lda 514700220	Aquisição de serviços <b>Prazo Execução:</b> 29 dia(s)	C2025/25	02-12-2025	900,00	1 107,00	Ajuste Direto Simplificado <b>Contrato MECP:</b>	02-12-2025	1 107,00	0,00	0,00	0,00	0,00	1 107,00	0,00	0,00	0,00	0,00	<b>N.º do registo TC:</b> <b>Data TC:</b>	



Entidade	Contrato					Procedimento de Contratação	Data do primeiro pagamento (Início da execução financeira)	Pagamentos no período (€)					Pagamentos acumulados (€)					Observações
	Tipo	Objeto	Data	Valor do Contrato	Preço Contratual			Trabalhos normais	Revisão de preços	Trabalhos / serviços / fornecimentos complementares	Trab. de suprimento de erros e omissões	Outros trabalhos, incluindo os trabalhos a menos	Trabalhos normais	Revisão de preços	Trabalhos / serviços / fornecimentos complementares	Trab. de suprimento de erros e omissões	Outros trabalhos, incluindo os trabalhos a menos	
Maria da Silva Magalhães Lopes 197694772	Aquisição de serviços	C2025/26	02-12-2025	643,12	791,04	Ajuste Direto Simplificado	02-12-2025	791,04	0,00	0,00	0,00	0,00	791,04	0,00	0,00	0,00	0,00	
	<b>Prazo Execução:</b>	29 dia(s)	<b>Início da Execução (física):</b>	02-12-2025		<b>Contrato MECP:</b>		<b>Cont. Adicionais:</b>	<b>Contratos COVID-19:</b>			<b>N.º do registo TC:</b>	<b>Data TC:</b>					
Marcelino Afonso Gonçalves Pires 147823633	Aquisição de serviços	C2025/28	15-12-2025	132,60	163,10	Ajuste Direto Simplificado	15-12-2025	163,10	0,00	0,00	0,00	0,00	163,10	0,00	0,00	0,00	0,00	0,00
	<b>Prazo Execução:</b>	16 dia(s)	<b>Início da Execução (física):</b>	15-12-2025		<b>Contrato MECP:</b>		<b>Cont. Adicionais:</b>	<b>Contratos COVID-19:</b>			<b>N.º do registo TC:</b>	<b>Data TC:</b>					
AMORIM e CARVALHO, LDA. - MATERIAIS DE CONSTRUÇÃO E CERAMICAS 501904522	Aquisição de serviços	C2025/29	15-12-2025	42,68	52,50	Ajuste Direto Simplificado	15-12-2025	52,50	0,00	0,00	0,00	0,00	52,50	0,00	0,00	0,00	0,00	0,00
	<b>Prazo Execução:</b>	16 dia(s)	<b>Início da Execução (física):</b>	15-12-2025		<b>Contrato MECP:</b>		<b>Cont. Adicionais:</b>	<b>Contratos COVID-19:</b>			<b>N.º do registo TC:</b>	<b>Data TC:</b>					
PT EMPRESAS 504615947	Aquisição de serviços	C2025/30	15-12-2025	36,75	45,20	Ajuste Direto Simplificado	15-12-2025	45,20	0,00	0,00	0,00	0,00	45,20	0,00	0,00	0,00	0,00	0,00
	<b>Prazo Execução:</b>	16 dia(s)	<b>Início da Execução (física):</b>	15-12-2025		<b>Contrato MECP:</b>		<b>Cont. Adicionais:</b>	<b>Contratos COVID-19:</b>			<b>N.º do registo TC:</b>	<b>Data TC:</b>					
EDP Comercial 503504564	Aquisição de serviços	C2025/31	15-12-2025	284,15	349,51	Ajuste Direto Simplificado	15-12-2025	349,51	0,00	0,00	0,00	0,00	349,51	0,00	0,00	0,00	0,00	0,00
	<b>Prazo Execução:</b>	16 dia(s)	<b>Início da Execução (física):</b>	15-12-2025		<b>Contrato MECP:</b>		<b>Cont. Adicionais:</b>	<b>Contratos COVID-19:</b>			<b>N.º do registo TC:</b>	<b>Data TC:</b>					
EDP Comercial 503504564	Aquisição de serviços	C2025/32	15-12-2025	0,96	1,18	Ajuste Direto Simplificado	15-12-2025	1,18	0,00	0,00	0,00	0,00	1,18	0,00	0,00	0,00	0,00	0,00
	<b>Prazo Execução:</b>	16 dia(s)	<b>Início da Execução (física):</b>	15-12-2025		<b>Contrato MECP:</b>		<b>Cont. Adicionais:</b>	<b>Contratos COVID-19:</b>			<b>N.º do registo TC:</b>	<b>Data TC:</b>					
ALEXANDRINA E LINO 505928337	Aquisição de serviços	C2025/33	15-12-2025	83,66	102,90	Ajuste Direto Simplificado	15-12-2025	102,90	0,00	0,00	0,00	0,00	102,90	0,00	0,00	0,00	0,00	0,00
	<b>Prazo Execução:</b>	16 dia(s)	<b>Início da Execução (física):</b>	15-12-2025		<b>Contrato MECP:</b>		<b>Cont. Adicionais:</b>	<b>Contratos COVID-19:</b>			<b>N.º do registo TC:</b>	<b>Data TC:</b>					
LIMA e LIMA 501202390	Aquisição de serviços	C2025/34	15-12-2025	64,33	79,13	Ajuste Direto Simplificado	15-12-2025	79,13	0,00	0,00	0,00	0,00	79,13	0,00	0,00	0,00	0,00	0,00
	<b>Prazo Execução:</b>	16 dia(s)	<b>Início da Execução (física):</b>	15-12-2025		<b>Contrato MECP:</b>		<b>Cont. Adicionais:</b>	<b>Contratos COVID-19:</b>			<b>N.º do registo TC:</b>	<b>Data TC:</b>					
LIMA e LIMA 501202390	Aquisição de serviços	C2025/35	15-12-2025	88,78	109,20	Ajuste Direto Simplificado	15-12-2025	109,20	0,00	0,00	0,00	0,00	109,20	0,00	0,00	0,00	0,00	0,00
	<b>Prazo Execução:</b>	16 dia(s)	<b>Início da Execução (física):</b>	15-12-2025		<b>Contrato MECP:</b>		<b>Cont. Adicionais:</b>	<b>Contratos COVID-19:</b>			<b>N.º do registo TC:</b>	<b>Data TC:</b>					
LIMA e LIMA 501202390	Aquisição de serviços	C2025/36	15-12-2025	91,51	112,56	Ajuste Direto Simplificado	15-12-2025	112,56	0,00	0,00	0,00	0,00	112,56	0,00	0,00	0,00	0,00	0,00
	<b>Prazo Execução:</b>	16 dia(s)	<b>Início da Execução (física):</b>	15-12-2025		<b>Contrato MECP:</b>		<b>Cont. Adicionais:</b>	<b>Contratos COVID-19:</b>			<b>N.º do registo TC:</b>	<b>Data TC:</b>					
LIMA e LIMA 501202390	Aquisição de serviços	C2025/37	15-12-2025	65,82	80,96	Ajuste Direto Simplificado	15-12-2025	80,96	0,00	0,00	0,00	0,00	80,96	0,00	0,00	0,00	0,00	0,00
	<b>Prazo Execução:</b>	16 dia(s)	<b>Início da Execução (física):</b>	15-12-2025		<b>Contrato MECP:</b>		<b>Cont. Adicionais:</b>	<b>Contratos COVID-19:</b>			<b>N.º do registo TC:</b>	<b>Data TC:</b>					
LIMA e LIMA 501202390	Aquisição de serviços	C2025/38	15-12-2025	30,18	37,12	Ajuste Direto Simplificado	15-12-2025	37,12	0,00	0,00	0,00	0,00	37,12	0,00	0,00	0,00	0,00	0,00
	<b>Prazo Execução:</b>	16 dia(s)	<b>Início da Execução (física):</b>	15-12-2025		<b>Contrato MECP:</b>		<b>Cont. Adicionais:</b>	<b>Contratos COVID-19:</b>			<b>N.º do registo TC:</b>	<b>Data TC:</b>					
Carlos Alberto C. Correia 122668227	Aquisição de serviços	C2025/39	15-12-2025	277,94	341,87	Ajuste Direto Simplificado	15-12-2025	341,87	0,00	0,00	0,00	0,00	341,87	0,00	0,00	0,00	0,00	0,00
	<b>Prazo Execução:</b>	16 dia(s)	<b>Início da Execução (física):</b>	15-12-2025		<b>Contrato MECP:</b>		<b>Cont. Adicionais:</b>	<b>Contratos COVID-19:</b>			<b>N.º do registo TC:</b>	<b>Data TC:</b>					
Câmara Municipal da Póvoa de Varzim 506741400	Aquisição de serviços	C2025/40	17-12-2025	1,90	2,15	Ajuste Direto Simplificado	17-12-2025	2,15	0,00	0,00	0,00	0,00	2,15	0,00	0,00	0,00	0,00	0,00
	<b>Prazo Execução:</b>	14 dia(s)	<b>Início da Execução (física):</b>	17-12-2025		<b>Contrato MECP:</b>		<b>Cont. Adicionais:</b>	<b>Contratos COVID-19:</b>			<b>N.º do registo TC:</b>	<b>Data TC:</b>					
Câmara Municipal da Póvoa de Varzim 506741400	Aquisição de serviços	C2025/41	17-12-2025	1,40	1,58	Ajuste Direto Simplificado	17-12-2025	1,58	0,00	0,00	0,00	0,00	1,58	0,00	0,00	0,00	0,00	0,00
	<b>Prazo Execução:</b>	14 dia(s)	<b>Início da Execução (física):</b>	17-12-2025		<b>Contrato MECP:</b>		<b>Cont. Adicionais:</b>	<b>Contratos COVID-19:</b>			<b>N.º do registo TC:</b>	<b>Data TC:</b>					



Entidade	Contrato					Procedimento de Contratação	Data do primeiro pagamento (Início da execução financeira)	Pagamentos no período (€)					Pagamentos acumulados (€)					Observações	
	Tipo	Objeto	Data	Valor do Contrato	Preço Contratual			Trabalhos normais	Revisão de preços	Trabalhos / serviços / fornecimentos complementares	Trab. de suprimento de erros e omissões	Outros trabalhos, incluindo os trabalhos a menos	Trabalhos normais	Revisão de preços	Trabalhos / serviços / fornecimentos complementares	Trab. de suprimento de erros e omissões	Outros trabalhos, incluindo os trabalhos a menos		
Câmara Municipal da Póvoa de Varzim 506741400	Aquisição de serviços <b>Prazo Execução:</b> 14 dia(s)	C2025/42	17-12-2025	4,02	4,54	Ajuste Direto Simplificado <b>Contrato MECP:</b>	17-12-2025	4,54	0,00	0,00	0,00	0,00	4,54	0,00	0,00	0,00	0,00	N.º do registo TC: <b>Data TC:</b>	
Câmara Municipal da Póvoa de Varzim 506741400	Aquisição de serviços <b>Prazo Execução:</b> 14 dia(s)	C2025/43	17-12-2025	2,04	2,51	Ajuste Direto Simplificado <b>Contrato MECP:</b>	17-12-2025	2,51	0,00	0,00	0,00	0,00	2,51	0,00	0,00	0,00	0,00	N.º do registo TC: <b>Data TC:</b>	
AM EXPERIENCE UNIP 505360306	Aquisição de serviços <b>Prazo Execução:</b> 14 dia(s)	C2025/44	17-12-2025	445,22	547,62	Ajuste Direto Simplificado <b>Contrato MECP:</b>	17-12-2025	547,62	0,00	0,00	0,00	0,00	547,62	0,00	0,00	0,00	0,00	N.º do registo TC: <b>Data TC:</b>	
Casa do Cacau, LDA 517466783	Aquisição de serviços <b>Prazo Execução:</b> 13 dia(s)	C2025/45	18-12-2025	243,29	299,25	Ajuste Direto Simplificado <b>Contrato MECP:</b>	18-12-2025	299,25	0,00	0,00	0,00	0,00	299,25	0,00	0,00	0,00	0,00	N.º do registo TC: <b>Data TC:</b>	
Carlos Alberto C. Correia 122668227	Aquisição de serviços <b>Prazo Execução:</b> 10 dia(s)	C2025/46	21-12-2025	10,76	13,23	Ajuste Direto Simplificado <b>Contrato MECP:</b>	21-12-2025	0,00	0,00	0,00	0,00	0,00	0,00	0,00	0,00	0,00	0,00	N.º do registo TC: <b>Data TC:</b>	
PAULA VALENTIM EUSÉBIO DA SILVA 243882319	Aquisição de serviços <b>Prazo Execução:</b> 9 dia(s)	C2025/47	22-12-2025	958,10	1 178,46	Ajuste Direto Simplificado <b>Contrato MECP:</b>	22-12-2025	958,10	0,00	0,00	0,00	0,00	958,10	0,00	0,00	0,00	0,00	N.º do registo TC: <b>Data TC:</b>	
ILUSTRE PAGINA 508958660	Aquisição de serviços <b>Prazo Execução:</b> 9 dia(s)	C2025/48	22-12-2025	125,00	153,75	Ajuste Direto Simplificado <b>Contrato MECP:</b>	22-12-2025	153,75	0,00	0,00	0,00	0,00	153,75	0,00	0,00	0,00	0,00	N.º do registo TC: <b>Data TC:</b>	
Lúisa Maria Rodrigues Gonçalves 268920028	Aquisição de serviços <b>Prazo Execução:</b> 9 dia(s)	C2025/49	22-12-2025	642,76	790,60	Ajuste Direto Simplificado <b>Contrato MECP:</b>	22-12-2025	790,60	0,00	0,00	0,00	0,00	790,60	0,00	0,00	0,00	0,00	N.º do registo TC: <b>Data TC:</b>	
Ana Patricia da Costa Rosa 233279199	Aquisição de serviços <b>Prazo Execução:</b> 9 dia(s)	C2025/50	22-12-2025	897,80	1 104,29	Ajuste Direto Simplificado <b>Contrato MECP:</b>	22-12-2025	897,80	0,00	0,00	0,00	0,00	897,80	0,00	0,00	0,00	0,00	N.º do registo TC: <b>Data TC:</b>	
ANDREIA RAQUEL DA SILVA FARIA 239799879	Aquisição de serviços <b>Prazo Execução:</b> 9 dia(s)	C2025/51	22-12-2025	959,78	959,78	Ajuste Direto Simplificado <b>Contrato MECP:</b>	22-12-2025	959,78	0,00	0,00	0,00	0,00	959,78	0,00	0,00	0,00	0,00	N.º do registo TC: <b>Data TC:</b>	
Carla Alexandra Figueiro Marques 188701222	Aquisição de serviços <b>Prazo Execução:</b> 9 dia(s)	C2025/52	22-12-2025	1 194,00	1 194,00	Ajuste Direto Simplificado <b>Contrato MECP:</b>	22-12-2025	1 194,00	0,00	0,00	0,00	0,00	1 194,00	0,00	0,00	0,00	0,00	N.º do registo TC: <b>Data TC:</b>	
Casa do Cacau, LDA 517466783	Aquisição de serviços <b>Prazo Execução:</b> 9 dia(s)	C2025/53	22-12-2025	27,03	33,25	Ajuste Direto Simplificado <b>Contrato MECP:</b>	22-12-2025	33,25	0,00	0,00	0,00	0,00	33,25	0,00	0,00	0,00	0,00	N.º do registo TC: <b>Data TC:</b>	
SANER - Sociedade alimentar do norte 502073438	Aquisição de serviços <b>Prazo Execução:</b> 1 dia(s)	C2025/62	30-12-2025	86,50	106,40	Ajuste Direto Simplificado <b>Contrato MECP:</b>	30-12-2025	106,40	0,00	0,00	0,00	0,00	106,40	0,00	0,00	0,00	0,00	N.º do registo TC: <b>Data TC:</b>	
SANER - Sociedade alimentar do norte 502073438	Aquisição de serviços <b>Prazo Execução:</b> 1 dia(s)	C2025/63	30-12-2025	92,36	92,36	Ajuste Direto Simplificado <b>Contrato MECP:</b>	30-12-2025	92,36	0,00	0,00	0,00	0,00	92,36	0,00	0,00	0,00	0,00	N.º do registo TC: <b>Data TC:</b>	
Amanhecer - Alberto Costa Torres, Lda 504057278	Aquisição de serviços <b>Prazo Execução:</b> 1 dia(s)	C2025/64	30-12-2025	243,90	300,00	Ajuste Direto Simplificado <b>Contrato MECP:</b>	30-12-2025	300,00	0,00	0,00	0,00	0,00	300,00	0,00	0,00	0,00	0,00	N.º do registo TC: <b>Data TC:</b>	
DIGITAL CRUZ 194267598	Aquisição de serviços <b>Prazo Execução:</b> 1 dia(s)	C2025/65	30-12-2025	510,00	627,30	Ajuste Direto Simplificado <b>Contrato MECP:</b>	30-12-2025	627,30	0,00	0,00	0,00	0,00	627,30	0,00	0,00	0,00	0,00	N.º do registo TC: <b>Data TC:</b>	



## Situação dos contratos

Entidade	Contrato					Procedimento de Contratação	Data do primeiro pagamento (Início da execução financeira)	Pagamentos no período (€)					Pagamentos acumulados (€)					Observações
	Tipo	Objeto	Data	Valor do Contrato	Preço Contratual			Trabalhos normais	Revisão de preços	Trabalhos / serviços / fornecimentos complementares	Trab. de suprimento de erros e omissões	Outros trabalhos, incluindo os trabalhos a menos	Trabalhos normais	Revisão de preços	Trabalhos / serviços / fornecimentos complementares	Trab. de suprimento de erros e omissões	Outros trabalhos, incluindo os trabalhos a menos	
Manuel Eusébio da Silva e Filhos, LDA. 503104493	Aquisição de serviços <b>Prazo Execução:</b> 1 dia(s)	C2025/66	30-12-2025	166,97	205,37	Ajuste Direto Simplificado <b>Contrato MECP:</b>	30-12-2025	205,37	0,00	0,00	0,00	0,00	205,37	0,00	0,00	0,00	0,00	
A VOZ DA PÓVOA, Comunicação Social,Lda 504822381	Aquisição de serviços <b>Prazo Execução:</b> 1 dia(s)	C2025/67	30-12-2025	125,00	153,75	Ajuste Direto Simplificado <b>Contrato MECP:</b>	30-12-2025	153,75	0,00	0,00	0,00	0,00	153,75	0,00	0,00	0,00	0,00	
Tiago Lemos Azevedo Unipessoal, LDA 517954907	Aquisição de serviços <b>Prazo Execução:</b> 1 dia(s)	C2025/68	30-12-2025	3 442,85	4 234,70	Ajuste Direto Simplificado <b>Contrato MECP:</b>	30-12-2025	4 234,70	0,00	0,00	0,00	0,00	4 234,70	0,00	0,00	0,00	0,00	
MAR DE PRATA - VIAGENS E TURISMO, UNIPESSOAL, LDA 506991199	Aquisição de serviços <b>Prazo Execução:</b> 1 dia(s)	C2025/69	30-12-2025	256,10	315,00	Ajuste Direto Simplificado <b>Contrato MECP:</b>	30-12-2025	315,00	0,00	0,00	0,00	0,00	315,00	0,00	0,00	0,00	0,00	
Maria da Silva Magalhães Lopes 197694772	Aquisição de serviços <b>Prazo Execução:</b> 1 dia(s)	C2025/70	30-12-2025	818,85	818,85	Ajuste Direto Simplificado <b>Contrato MECP:</b>	30-12-2025	818,85	0,00	0,00	0,00	0,00	818,85	0,00	0,00	0,00	0,00	
Jorge Miguel Martins dos Santos 228137241	Aquisição de serviços <b>Prazo Execução:</b> 1 dia(s)	C2025/71	30-12-2025	778,68	778,68	Ajuste Direto Simplificado <b>Contrato MECP:</b>	30-12-2025	778,68	0,00	0,00	0,00	0,00	778,68	0,00	0,00	0,00	0,00	
Catarina Braga de Sousa 214003949	Aquisição de serviços <b>Prazo Execução:</b> 0 dia(s)	C2025/72	31-12-2025	150,00	150,00	Ajuste Direto Simplificado <b>Contrato MECP:</b>	31-12-2025	150,00	0,00	0,00	0,00	0,00	150,00	0,00	0,00	0,00	0,00	
José Abel Carvalho, LDA 510109489	Aquisição de serviços <b>Prazo Execução:</b> 0 dia(s)	C2025/73	31-12-2025	148,23	182,32	Ajuste Direto Simplificado <b>Contrato MECP:</b>	31-12-2025	182,32	0,00	0,00	0,00	0,00	182,32	0,00	0,00	0,00	0,00	
FÁRMACIA MORENO 502886609	Aquisição de serviços <b>Prazo Execução:</b> 0 dia(s)	C2025/74	31-12-2025	21,70	23,00	Ajuste Direto Simplificado <b>Contrato MECP:</b>	31-12-2025	23,00	0,00	0,00	0,00	0,00	23,00	0,00	0,00	0,00	0,00	
Pingo Doce 500829993	Aquisição de serviços <b>Prazo Execução:</b> 0 dia(s)	C2025/75	31-12-2025	8,11	9,98	Ajuste Direto Simplificado <b>Contrato MECP:</b>	31-12-2025	0,00	0,00	0,00	0,00	0,00	0,00	0,00	0,00	0,00	0,00	
Casa China 510568548	Aquisição de serviços <b>Prazo Execução:</b> 0 dia(s)	C2025/76	31-12-2025	17,89	22,00	Ajuste Direto Simplificado <b>Contrato MECP:</b>	31-12-2025	0,00	0,00	0,00	0,00	0,00	0,00	0,00	0,00	0,00	0,00	
Dream Fusion- IT Serviços, Lda 508469058	Aquisição de serviços <b>Prazo Execução:</b> 0 dia(s)	C2025/77	31-12-2025	41,22	50,70	Ajuste Direto Simplificado <b>Contrato MECP:</b>	31-12-2025	0,00	0,00	0,00	0,00	0,00	0,00	0,00	0,00	0,00	0,00	
Casa China 510568548	Aquisição de serviços <b>Prazo Execução:</b> 0 dia(s)	C2025/78	31-12-2025	8,86	10,90	Ajuste Direto Simplificado <b>Contrato MECP:</b>	31-12-2025	0,00	0,00	0,00	0,00	0,00	0,00	0,00	0,00	0,00	0,00	
Câmara Municipal da Póvoa de Varzim 506741400	Aquisição de serviços <b>Prazo Execução:</b> 0 dia(s)	C2025/79	31-12-2025	0,29	0,36	Ajuste Direto Simplificado <b>Contrato MECP:</b>	31-12-2025	0,36	0,00	0,00	0,00	0,00	0,36	0,00	0,00	0,00	0,00	
Varziagro Máquinas Agrícolas, Lda 503297275	Aquisição de serviços <b>Prazo Execução:</b> 35 dia(s)	C2025/8	26-11-2025	172,05	211,62	Ajuste Direto Simplificado <b>Contrato MECP:</b>	26-11-2025	211,62	0,00	0,00	0,00	0,00	211,62	0,00	0,00	0,00	0,00	



Situação dos contratos

Entidade	Contrato					Procedimento de Contratação	Data do primeiro pagamento (Início da execução financeira)	Pagamentos no período (€)					Pagamentos acumulados (€)					Observações
	Tipo	Objeto	Data	Valor do Contrato	Preço Contratual			Trabalhos normais	Revisão de preços	Trabalhos / serviços / fornecimentos complementares	Trab. de suprimento de erros e omissões	Outros trabalhos, incluindo os trabalhos a menos	Trabalhos normais	Revisão de preços	Trabalhos / serviços / fornecimentos complementares	Trab. de suprimento de erros e omissões	Outros trabalhos, incluindo os trabalhos a menos	
RIO ALTO - PRODUTOS PARA A AGRICULTURA 503816531	Aquisição de serviços	C2025/9	27-11-2025	4,88	6,00	Ajuste Direto Simplificado	27-11-2025	6,00	0,00	0,00	0,00	0,00	6,00	0,00	0,00	0,00	0,00	
<b>Prazo Execução:</b>		34 dia(s)	<b>Início da Execução (física):</b>		27-11-2025	<b>Contrato MECP:</b>	<b>Cont. Adicionais:</b>		<b>Contratos COVID-19:</b>			<b>N.º do registo TC:</b>		<b>Data TC:</b>				

Contratação administrativa – Adjudicações por tipo de  
procedimento



Adjudicações por tipo de procedimento

Tipo de contrato	Adjudicações por tipo de procedimento														Total	
	Concurso público		Concurso limitado por prévia qualificação		Procedimento de negociação		Diálogo concorrencial		Ajuste direto		Consulta prévia		Parceria para a inovação			
	Número dos contratos	Preço contratual	Número dos contratos	Preço contratual	Número dos contratos	Preço contratual	Número dos contratos	Preço contratual	Número dos contratos	Preço contratual	Número dos contratos	Preço contratual	Número dos contratos	Preço contratual	Número dos contratos	Valor
Empreitada de obras públicas	0	0,00	0	0,00	0	0,00	0	0,00	0	0,00	0	0,00	0	0,00	0	0,00
Aquisição de serviços	0	0,00	0	0,00	0	0,00	0	0,00	63	21 140,55	0	0,00	0	0,00	63	21 140,55
Aquisição de bens	0	0,00	0	0,00	0	0,00	0	0,00	0	0,00	0	0,00	0	0,00	0	0,00
Concessão de obras públicas	0	0,00	0	0,00	0	0,00	0	0,00	0	0,00	0	0,00	0	0,00	0	0,00
Concessão de serviços públicos	0	0,00	0	0,00	0	0,00	0	0,00	0	0,00	0	0,00	0	0,00	0	0,00
Outras aquisições patrimoniais	0	0,00	0	0,00	0	0,00	0	0,00	0	0,00	0	0,00	0	0,00	0	0,00
Outro	0	0,00	0	0,00	0	0,00	0	0,00	0	0,00	0	0,00	0	0,00	0	0,00
Locação financeira	0	0,00	0	0,00	0	0,00	0	0,00	0	0,00	0	0,00	0	0,00	0	0,00
Locação de bens	0	0,00	0	0,00	0	0,00	0	0,00	0	0,00	0	0,00	0	0,00	0	0,00
Aquisição de imóvel	0	0,00	0	0,00	0	0,00	0	0,00	0	0,00	0	0,00	0	0,00	0	0,00
Aquisição de imóvel - contrato promessa	0	0,00	0	0,00	0	0,00	0	0,00	0	0,00	0	0,00	0	0,00	0	0,00
Prestação de serviços ao abrigo de Acordo Quadro	0	0,00	0	0,00	0	0,00	0	0,00	0	0,00	0	0,00	0	0,00	0	0,00
Fornecimento de bens ao abrigo de Acordo Quadro	0	0,00	0	0,00	0	0,00	0	0,00	0	0,00	0	0,00	0	0,00	0	0,00
Empreitada ao abrigo de Acordo Quadro	0	0,00	0	0,00	0	0,00	0	0,00	0	0,00	0	0,00	0	0,00	0	0,00
Aquisição de trabalhos de conceção e de serviços	0	0,00	0	0,00	0	0,00	0	0,00	0	0,00	0	0,00	0	0,00	0	0,00

Transferências e subsídios – Concedidos



# Freguesia de Aguçadoura

## Transferências e subsídios concedidos

2025

Tipo de Despesa	Disposições legais	Finalidade	Entidade beneficiária	Despesas orçamentadas	Despesas autorizadas	Despesas pagas	Despesas autorizadas e não pagas	Devolução de transferências / subsídios ocorrida no exercício	Observações
Tipo de despesa:									
Tipo de despesa:									

Transferências e subsídios – Recebidos



# Freguesia de Aguçadoura

## Transferências e subsídios recebidos

2025

Tipo de Receita	Disposições legais	Finalidade	Entidade beneficiária	Receita Prevista	Receita recebida	Receita prevista e não recebida	Devolução de transferências / subsídios ocorrida no exercício	Observações
<b>Tipo de receita: Transferências correntes</b>								
060301 - Estado	art.º 27.º, n.os 1 e 2 da Lei n.º 169/99, de 18 de Setembro e art.º 10.º da Lei n.º 11/96	Transferência vencimento do eleito	DIRECÇÃO-GERAL DAS AUTARQUIAS LOCAIS	2 561,33	2 561,33	0,00	0,00	
060501 - Continente	art.º 33 da Lei n.º 75/2013 de 12/09	Transferências duodécimos e serviço de cantoneiro	Câmara Municipal da Póvoa de Varzim	14 306,00	14 306,00	0,00	0,00	
060801 - Famílias	art.º 23 da Lei n.º 73/2013, de 03/09	Donativos a favor da autarquia	Diversos	50,00	50,00	0,00	0,00	
<b>Tipo de receita: Transferências correntes</b>				<b>16 917,33</b>	<b>16 917,33</b>	<b>0,00</b>	<b>0,00</b>	

Declaração dos compromissos plurianuais (Art.º 15, Lei n.º  
8/2012)

# FREGUESIA DE AGUÇADOURA



## Declaração de Compromissos Plurianuais existentes em 31-12-2025 (art. 15.º, n.º 1, a) - LCPA)

Nos termos da alínea a) do n.º 1 do artigo 15.º da LCPA, declaro que a freguesia de Aguçadoura não tem compromissos plurianuais existente a 31 de dezembro.:

Aguçadoura, março de 2026

**O Executivo**



Declaração de pagamentos em atraso existentes (Art.º 15.º, Lei nº 8/2012 – LCPA, conjugado com o artigo 17º do Decreto-Lei nº 127/2012 de 21.06)

# FREGUESIA DE AGUÇADOURA



## Declaração de Pagamentos em atraso existentes em 31-12-2025 (art. 15.º, n.º 1, a) - LCPA)

Nos termos da alínea a) do n.º 1 do artigo 15.º da LCPA, declaro que a junta de aguçadoura não apresenta os pagamentos em atraso, à data de 31 de dezembro de 2025.

março de 2026

**O Executivo**

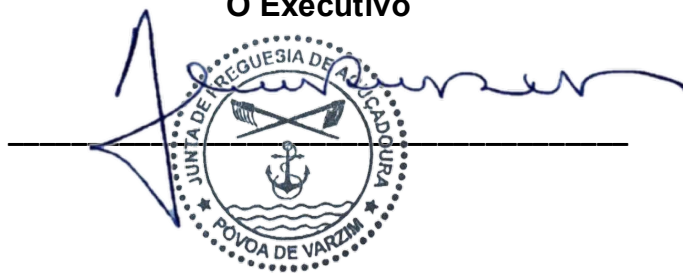

Declaração de recebimentos em atraso (Art.º 15.º, Lei nº  
8/2012 – LCPA, conjugado com o artigo 17º do Decreto-Lei nº  
127/2012 de 21.06)

# FREGUESIA DE AGUÇADOURA



## Declaração de recebimentos em atraso existentes em 31-12-2025 (art. 15.º, n.º 1, a) - LCPA)

Nos termos da alínea a) do n.º 1 do artigo 15.º da LCPA, declaro que a freguesia de Aguçadoura não tem recebimentos em atraso, à data de 31 de dezembro de 2025.

Março de 2026

**O Executivo**

ELABORADO EM COLABORAÇÃO

*Gesnort - Gestão de empresas, Lda.*

*Departamento de Contabilidade Pública*

*Praceta D. Nuno Álvares Pereira, 20 4º EW, 4450 - 218 Matosinhos*

*T. +351 229 398 600*

[geral@gesnort.pt](mailto:geral@gesnort.pt) / [www.gesnort.pt](http://www.gesnort.pt)